

# IMO Monomando de bañera en columna para montaje exento con juego de ducha de mano - Light Gold cepillado

IMO

25 863 671



- Saliente 279 mm
- Caño de salida: Cascada
- Ducha de mano: COMPACT RAIN, caudal máx. 6,8 l/min (a 3 bares)
- Ducha de mando cilíndrica con sistema antical
- Soporte de ducha
- Inversor bañera/ducha
- Altura total 943 - 1013 mm
- Altura tubo vertical 548 - 618 mm
- Altura hasta el aireador 891 – 961 mm
- Flexo metálico 1250mm con bloqueo de giro integrado
- Caudal de juego de ducha de mano máx. 6,8 l/min
- Rosetas corredizas Ø 135 mm

	Light Gold cepillado	25 863 671-27
	Cromo	25 863 671-00
	Platino cepillado	25 863 671-06
	Dark Chrome	25 863 671-19
	Negro mate	25 863 671-33
	Cromo cepillado	25 863 671-93
	Dark Platinum cepillado	25 863 671-99

## Complementos necesarios



- Fijación al suelo empotrada - 35 945 970 90**
- Profundidad de montaje mín. 80 mm
  - Profundidad de montaje máx. 150 mm

# IMO Monomando de bañera en columna para montaje exento con juego de ducha de mano - Light Gold cepillado

IMO

25 863 671

mm [inches]

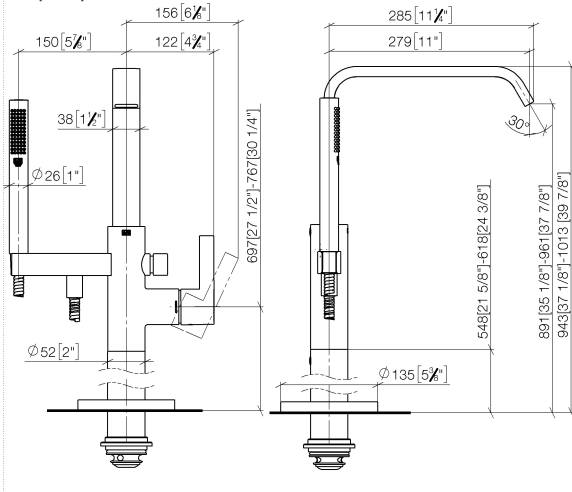

## Diagrama de flujo

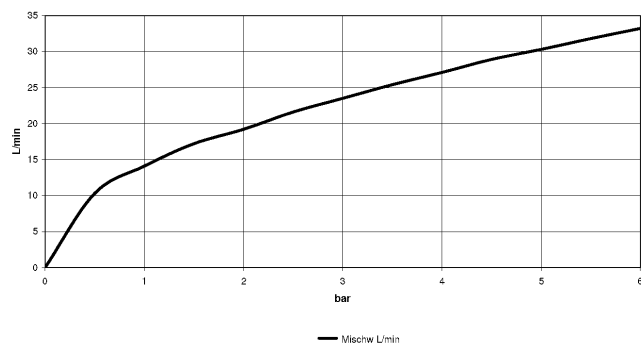

## Códigos y Estándares

DIN 4109

ISO 3822

Scottish Water  
Byelaws

UK Water Supply  
Regulations

## Ü-Zeichen



IMO Monomando de bañera en columna para montaje exento con juego de ducha de mano - Light Gold cepillado

IMO

25 863 671

Certificados y sostenibilidad

LGA\_38

WRAS\_250302

# IMO Monomando de bañera en columna para montaje exento con juego de ducha de mano - Light Gold cepillado

IMO

25 863 671

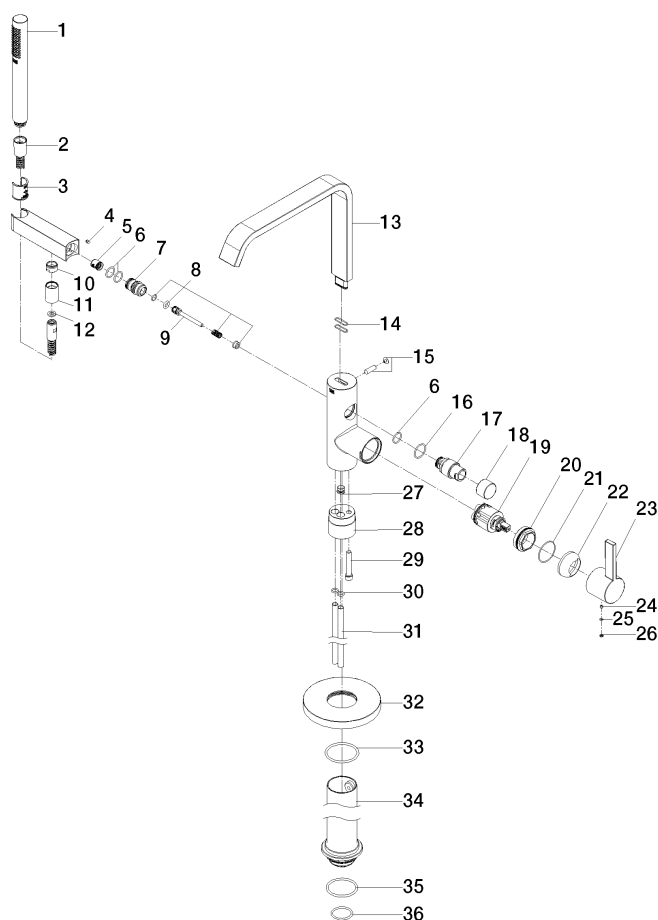

# IMO Monomando de bañera en columna para montaje exento con juego de ducha de mano - Light Gold cepillado

IMO

25 863 671

## Lista de piezas de recambios

Nº	Número de artículo	Denominación	Cantidad de montaje	Plazo de entrega
4	09 31 11 058 90	varilla	1,00	2
1	90 12 11 140 41-27	duchas	1,00	30
21	09 14 10 190 90	sello	1,00	2
28	09 24 03 152 20-27	adaptador	1,00	-
Ya no se puede pedir el repuesto, solicite el artículo de repuesto.				
26	09 31 20 087-27	tapón	1,00	60
6	90 14 10 010 00 90	sello	3,00	2
7	09 24 03 153 20-27	boquilla	1,00	-
Ya no se puede pedir el repuesto, solicite el artículo de repuesto.				
20	09 24 04 298 90	tuerca	1,00	2
3	09 18 40 118 90	camisa	1,00	2
34	04 28 22 030 00-27	tubo	1,00	60
15	04 31 20 036 00 90	tapón	1,00	2
17	09 21 34 081 20-27	boquilla	1,00	60
23	09 20 67 014-27	manilla	1,00	60
27	04 31 20 039 11 90	tapón	1,00	2
25	09 14 10 133 90	sello	1,00	2
22	09 28 30 036-27	funda	1,00	60
35	09 14 10 084 90	sello	1,00	2
29	09 30 30 111 90	tornillo	1,00	2
8	90 16 02 023 00 90	resorte	1,00	2
9	09 31 09 102 20-27	varilla de tiro	1,00	-
Ya no se puede pedir el repuesto, solicite el artículo de repuesto.				
30	09 14 10 139 90	sello	4,00	2
24	90 31 11 030 00 90	varilla	1,00	2
14	09 14 10 096 90	sello	2,00	2
32	09 27 88 007-27	roseta	1,00	60
31	04 28 22 025 00 90	racor	2,00	2
2	90 30 02 072 00-27	Flexo de ducha metálico 1/2" x 3/8" x 1250 mm - Oro claro cepillado	1,00	30
10	09 24 03 069 90	boquilla	1,00	2
13	90 28 22 408 00-27	caño	1,00	30
16	09 14 10 112 90	sello	1,00	2
12	09 14 03 066 90	sello	1,00	2
36	09 14 10 018 90	sello	1,00	2
19	90 15 05 039 00 90	cartucho	1,00	2
33	90 14 10 129 00 90	sello	1,00	2
18	09 20 88 002-27	manilla	1,00	60
11	90 21 02 069 00-27	funda	1,00	30
5	90 23 01 141 00 90	inhibidor de reflujo	1,00	2