

CL.1 Monomando de bañera en columna para montaje exento con juego de ducha de mano - Cromo

CL.1

25 863 705    Versión del producto de 1/7/2023



- Saliente 238 mm
- Chorro rectangular con 55 chorros individuales
- Caudal caño de salida máx. 24,6 l/min
- Ducha de mano: COMPACT RAIN, caudal máx. 6,8 l/min (a 3 bares)
- Ducha de mando cilíndrica con sistema antical
- Soporte de ducha
- Inversor bañera/ducha
- Altura total 935 - 1005 mm
- Altura tubo vertical 598 - 668 mm
- Altura hasta el aireador 852 – 922 mm
- Roseta corrediza 131 x 131 mm
- Flexo metálico 1250mm con bloqueo de giro integrado

	Cromo	25 863 705-00
	Platino cepillado	25 863 705-06
	Dark Chrome	25 863 705-19
	Champagne cepillado (Oro 22k)	25 863 705-46
	Champagne (Oro 22k)	25 863 705-47
	Dark Platinum cepillado	25 863 705-99

Complementos necesarios



- Fijación al suelo empotrada - 35 945 970 90
- Profundidad de montaje máx. 150 mm
  - Profundidad de montaje mín. 80 mm

## CL.1 Monomando de bañera en columna para montaje exento con juego de ducha de mano - Cromo

CL.1

25 863 705 Versión del producto de 1/7/2023

mm [inches]

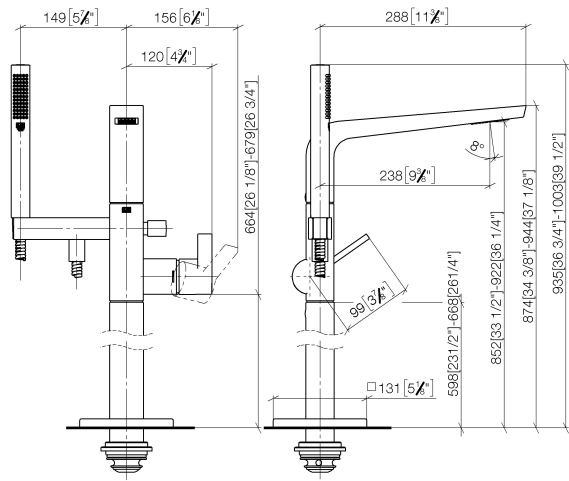

### Diagrama de flujo



### Códigos y Estándares

ASME A112.18.1      cUPC      DIN 4109      EN 1717

ISO 3822      Ü-Zeichen



CL.1 Monomando de bañera en columna para montaje exento con juego de ducha de mano - Cromo

CL.1

25 863 705 Versión del producto de 1/7/2023

Certificados y sostenibilidad

IAPMO_4976	Belgaqua_19_77	LGA_29	Belgaqua_24-003-2
------------	----------------	--------	-------------------

# CL.1 Monomando de bañera en columna para montaje exento con juego de ducha de mano - Cromo

CL.1

25 863 705 Versión del producto de 1/7/2023

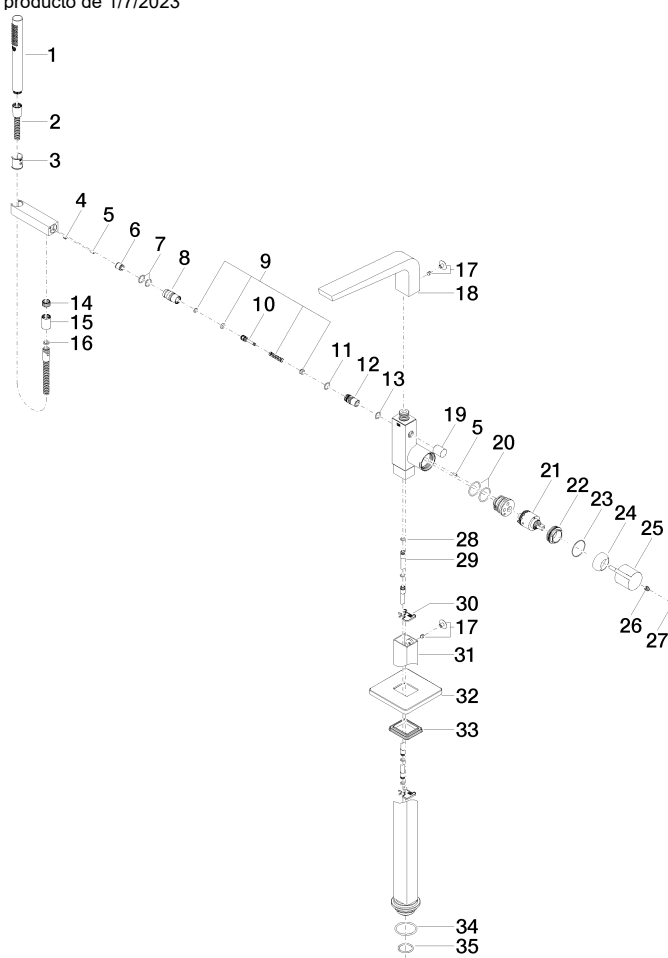

## CL.1 Monomando de bañera en columna para montaje exento con juego de ducha de mano - Cromo

CL.1

25 863 705 Versión del producto de 1/7/2023

### Lista de piezas de recambios

Nº	Número de artículo	Denominación	Cantidad de montaje	Plazo de entrega
2	90 30 02 072 00-00	Flexo de ducha metálico 1/2" x 3/8" x 1250 mm - Cromo	1,00	10
9	90 16 02 023 00 90	resorte	1,00	2
31	04 28 22 024 00-00	tubo	1,00	10
10	09 31 09 094 20-00	varilla de tiro	1,00	10
29	04 28 22 025 00 90	racor	2,00	2
3	09 18 40 118 90	camisa	1,00	2
20	09 14 10 148 90	sello	2,00	2
14	09 24 03 069 90	boquilla	1,00	2
27	90 31 20 087 00-00	tapón	1,00	10
12	09 21 34 080-00	boquilla	1,00	10
22	09 24 04 298 90	tuerca	1,00	2
4	09 31 11 058 90	varilla	1,00	2
33	09 14 03 107 90	sello	1,00	2
30	09 20 93 051 90	soporte	2,00	2
21	90 15 05 039 00 90	cartucho	1,00	2
35	09 14 10 018 90	sello	1,00	2
34	09 14 10 084 90	sello	1,00	2
28	09 14 10 139 90	sello	2,00	2
5	09 31 11 040 90	varilla	3,00	2
17	04 31 20 034 00 90	tapón	2,00	2
19	09 20 71 031-00	manilla	1,00	10
8	09 24 03 130-00	boquilla	1,00	10
23	09 14 10 037 90	sello	1,00	2
32	09 27 71 011-00	roseta	1,00	10
25	09 20 67 014-00	manilla	1,00	10
18	90 11 70 008 00-00	caño	1,00	10
24	09 28 30 036-00	funda	1,00	10
16	90 14 20 026 00 90	sello	1,00	2
13	90 14 10 033 00 90	sello	1,00	2
11	90 14 10 055 00 90	sello	1,00	2
7	90 14 10 010 00 90	sello	2,00	2
15	90 21 02 069 00-00	funda	1,00	10
6	90 23 01 141 00 90	inhibidor de reflujo	1,00	2
26	90 31 11 030 00 90	varilla	1,00	2
1	90 12 11 140 41-00	duchas	1,00	10