

## CYO Monomando de bañera en columna para montaje exento con juego de ducha de mano - Cromo

CYO

25 863 811



- Saliente 247 mm
- Aireador rectangular
- Caudal caño de salida máx. 26,5 l/min
- Ducha de mano: COMPACT RAIN, caudal máx. 6,8 l/min (a 3 bares)
- Ducha de mando cilíndrica con sistema antical
- Soporte de ducha
- Inversor bañera/ducha
- Altura total 980 - 1050 mm
- Altura tubo vertical 598 - 668 mm
- Altura hasta el aireador 903 – 973 mm
- Roseta corrediza 131 x 131 mm
- Flexo metálico 1250mm con bloqueo de giro integrado

|  |                           |               |
|--|---------------------------|---------------|
|  | Cromo                     | 25 863 811-00 |
|  | Platino cepillado         | 25 863 811-06 |
|  | Dark Chrome               | 25 863 811-19 |
|  | Latón cepillado (Oro 23k) | 25 863 811-28 |
|  | Dark Platinum cepillado   | 25 863 811-99 |

### Complementos necesarios



- Fijación al suelo empotrada - 35 945 970 90**
- Profundidad de montaje máx. 150 mm
  - Profundidad de montaje mín. 80 mm

## CYO Monomando de bañera en columna para montaje exento con juego de ducha de mano - Cromo

CYO

25 863 811

mm [inches]



### Diagrama de flujo



### Códigos y Estándares

|                |                        |                             |           |
|----------------|------------------------|-----------------------------|-----------|
| ASME A112.18.1 | cUPC                   | DIN 4109                    | EN 1717   |
| ISO 3822       | Scottish Water Byelaws | UK Water Supply Regulations | Ü-Zeichen |



CYO Monomando de bañera en columna para montaje exento con juego de ducha de mano - Cromo

CYO

25 863 811

Certificados y sostenibilidad

|            |        |           |                   |
|------------|--------|-----------|-------------------|
| IAPMO_4976 | LGA_38 | WRAS_2201 | Belgaqua_21-376-2 |
|------------|--------|-----------|-------------------|

25 863 811

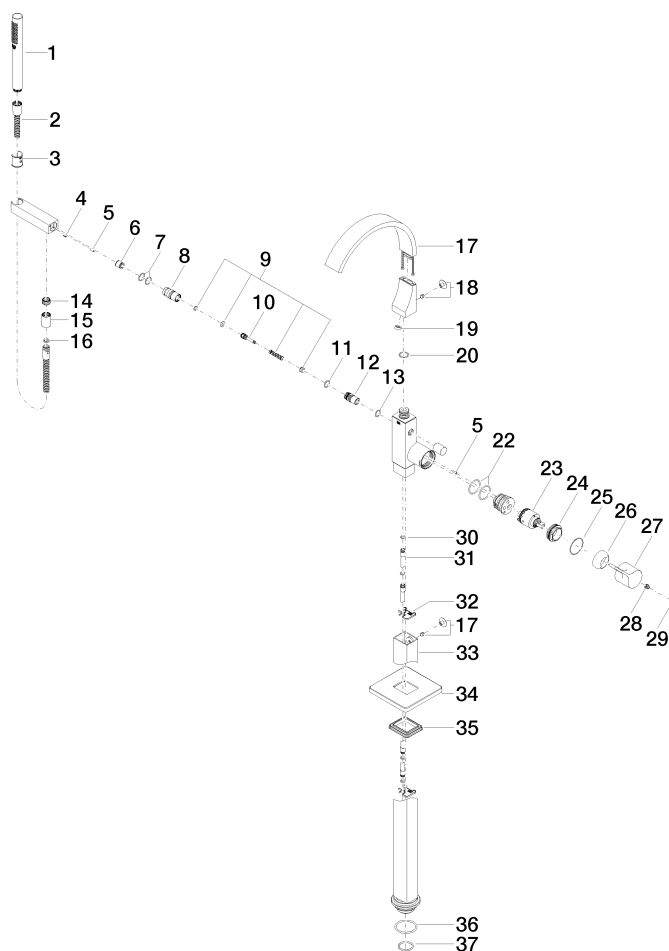

# CYO Monomando de bañera en columna para montaje exento con juego de ducha de mano - Cromo

CYO

25 863 811

## Lista de piezas de recambios

| Nº | Número de artículo | Denominación  | Cantidad de montaje | Plazo de entrega |
|----|--------------------|---|---------------------|------------------|
| 5  | 09 31 11 040 90    | varilla   | 3,00                | 2                |
| 4  | 09 31 11 058 90    | varilla   | 1,00                | 2                |
| 12 | 09 21 34 080-00    | boquilla  | 1,00                | 10               |
| 20 | 09 14 10 031 90    | sello   | 2,00                | 2                |
| 2  | 90 30 02 072 00-00 | Flexo de ducha metálico 1/2" x 3/8" x 1250 mm - Cromo | 1,00                | 10               |
| 17 | 90 11 70 011 00-00 | caño  | 1,00                | 10               |
| 8  | 09 24 03 130-00    | boquilla  | 1,00                | 10               |
| 3  | 09 18 40 118 90    | camisa  | 1,00                | 2                |
| 14 | 09 24 03 069 90    | boquilla  | 1,00                | 2                |
| 19 | 09 23 01 057 90    | limitador de caudal                                   | 1,00                | 2                |
| 10 | 09 31 09 094 20-00 | varilla de tiro                                       | 1,00                | 10               |
| 18 | 04 31 20 034 00 90 | tapón   | 2,00                | 2                |
| 9  | 90 16 02 023 00 90 | resorte   | 1,00                | 2                |
| 15 | 90 21 02 069 00-00 | funda   | 1,00                | 10               |
| 6  | 90 23 01 141 00 90 | inhibidor de reflujo                                  | 1,00                | 2                |
| 11 | 90 14 10 055 00 90 | sello   | 1,00                | 2                |
| 7  | 90 14 10 010 00 90 | sello   | 2,00                | 2                |
| 13 | 90 14 10 033 00 90 | sello   | 1,00                | 2                |
| 16 | 90 14 20 026 00 90 | sello   | 1,00                | 2                |
| 1  | 90 12 11 140 41-00 | duchas  | 1,00                | 10               |
| 32 | 09 20 93 051 90    | soporte   | 2,00                | 2                |
| 35 | 09 14 03 107 90    | sello   | 1,00                | 2                |
| 27 | 09 20 80 022-00    | manilla   | 1,00                | 10               |
| 33 | 04 28 22 024 00-00 | tubo  | 1,00                | 10               |
| 30 | 09 14 10 139 90    | sello   | 4,00                | 2                |
| 26 | 09 28 30 036-00    | funda   | 1,00                | 10               |
| 31 | 04 28 22 025 00 90 | racor   | 2,00                | 2                |
| 24 | 09 24 04 298 90    | tuerca  | 1,00                | 2                |
| 37 | 09 14 10 018 90    | sello   | 1,00                | 2                |
| 22 | 09 14 10 148 90    | sello   | 1,00                | 2                |
| 28 | 90 31 11 030 00 90 | varilla   | 1,00                | 2                |
| 23 | 90 15 05 039 00 90 | cartucho  | 1,00                | 2                |
| 34 | 09 27 71 011-00    | roseta  | 1,00                | 10               |
| 29 | 90 31 20 087 00-00 | tapón   | 1,00                | 10               |
| 36 | 09 14 10 084 90    | sello   | 1,00                | 2                |
| 25 | 09 14 10 037 90    | sello   | 1,00                | 2                |