

MADISON Batería de dos orificios para bañera para montaje exento con juego de ducha de mano - Cromo

MADISON

25 943 360

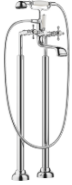

- Saliente 245 mm
 - Caño de salida: Chorro normal rectangular
 - Ducha de mano: COMPACT RAIN, caudal máx. 6,8 l/min (a 3 bares)
 - Ducha de mano de chorro normal con sistema antical
 - Inversor giratorio Bañera/Ducha
 - Soporte de ducha
 - Altura total 901 mm
 - Altura tubos verticales 730 mm
 - Altura hasta el aireador 610 mm
 - Rosetas corredizas Ø 90 mm
 - Calibración 153 mm
 - Flexo metálico 1250mm con bloqueo de giro integrado
 - Caudal máx. 51 l/min con 3 bares de presión hidráulica
- Protección contra reflujo.**

Protección contra reflujo.

	Cromo	25 943 360-00
	Platino cepillado	25 943 360-06
	Platino	25 943 360-08
	Latón (Oro 23k)	25 943 360-09
	Latón cepillado (Oro 23k)	25 943 360-28
	Dark Platinum cepillado	25 943 360-99

Complementos necesarios



- Fijación al suelo empotrada -** 35 944 970 90
- Profundidad de montaje máx. 160 mm
 - Profundidad de montaje mín. 80 mm

MADISON Batería de dos orificios para bañera para montaje exento con juego de ducha de mano - Cromo

MADISON

25 943 360
mm [inches]



Diagrama de flujo



Códigos y Estándares

ASME A112.18.1

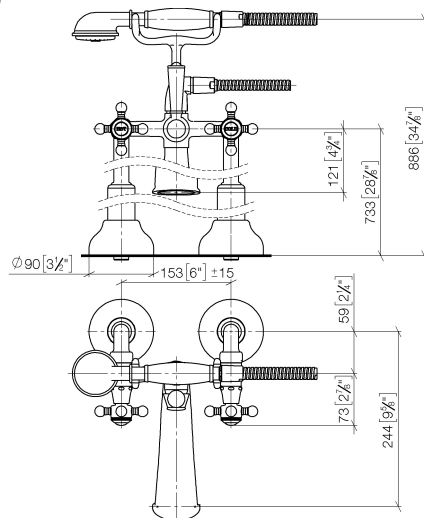
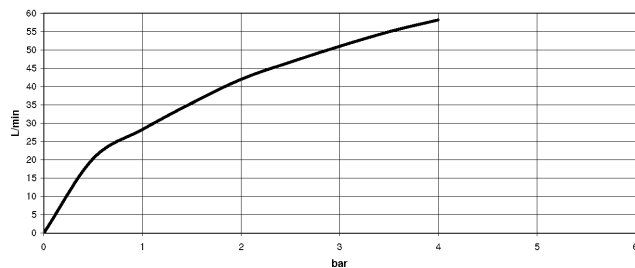
cUPC

EN 1717

Scottish Water
Byelaws

UK Water Supply
Regulations



MADISON Batería de dos orificios para bañera para montaje exento con juego
de ducha de mano - Cromo

MADISON

25 943 360

Certificados y sostenibilidad

IAPMO_4976 Belgaqua_21-378-2 WRAS_1911

MADISON Batería de dos orificios para bañera para montaje exento con juego de ducha de mano - Cromo

MADISON

25 943 360

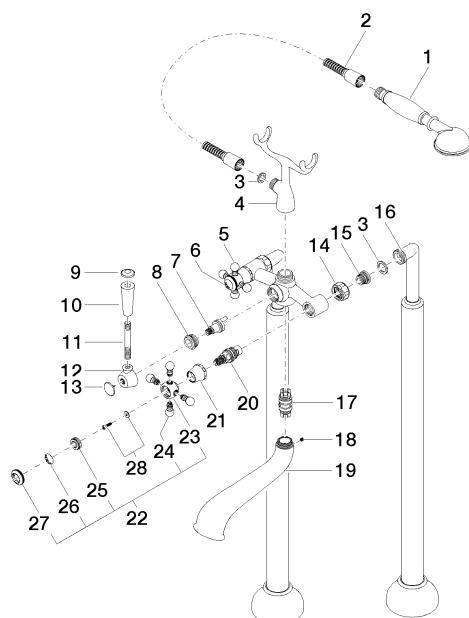

MADISON Batería de dos orificios para bañera para montaje exento con juego de ducha de mano - Cromo

MADISON

25 943 360

Lista de piezas de recambios

Nº	Número de artículo	Denominación	Cantidad de montaje	Plazo de entrega
12	09 18 20 011-00	alojamiento	1,00	10
6	09 26 01 011 90	accessorio	1,00	2
9	09 30 30 062-00	tornillo	1,00	10
26	09 26 01 010 90	accessorio	1,00	2
24	09 20 36 004-00	manilla	8,00	10
2	28 104 970-00	Flexo de ducha metálico 1/2" x 1/2" x 1250 mm - Cromo	1,00	2
21	09 21 02 055-00	funda	2,00	10
15	04 29 05 014 00 90	boquilla	2,00	2
16	12 943 360-00	racor	1,00	10
19	13 592 380-00	caño	1,00	60
4	04 17 20 010 00-00	soporte	1,00	10
27	09 20 36 005-00	manilla	2,00	10
11	09 28 22 013 90	tubo	1,00	2
28	04 30 30 029 00 90	juego de fijación	2,00	2
5	04 20 36 002 07-00	manilla (hot)	1,00	10
13	09 30 30 064-00	tornillo	1,00	10
1	28 002 970-00	MADISON Ducha de mano metálica con mango de porcelana - Cromo	1,00	10
23	09 20 36 002-00	manilla	2,00	10
8	09 23 10 007 90	tuerca	1,00	2
25	09 20 83 006 90	manilla	2,00	2
22	04 20 36 002 06-00	manilla (cold)	1,00	10
14	09 23 30 010-00	tuerca	2,00	10
10	11 170 370-00	MADISON Embellecedor para maneta - Cromo	1,00	10
20	90 90 03 131 00 90	parte superior	2,00	2
7	90 15 01 001 00 90	inversor	1,00	2
3	90 14 20 002 00 90	sello	1,00	2
17	90 21 10 010 00 90	elemento insertable	1,00	2
18	90 31 11 030 00 90	varilla	1,00	2