

VAIA Batería de dos orificios para bañera para montaje exento con juego de ducha de mano - Platino

VAIA

25 943 809



- Caño de salida: Aireador redondo
- Caudal máx. 24,6 l/min con 3 bares de presión hidráulica
- Ducha de mano: COMPACT RAIN, caudal máx. 6,8 l/min (a 3 bares)
- Ducha de mano de chorro normal con sistema antical
- Saliente 221 mm
- Caño giratorio 360°
- Inversor giratorio Bañera/Ducha
- Altura total 920 mm
- Altura tubos verticales 628 mm
- Altura hasta el aireador 816 mm
- Rosetas corredizas Ø 100 mm
- Calibración 150 mm
- Flexo metálico 1250mm con bloqueo de giro integrado
- Soporte de ducha deslizante en el tubo vertical derecho

Protección contra reflujo.

Protección contra reflujo.

| | | |
|--|-------------------------------|---------------|
|  | Platino | 25 943 809-08 |
|  | Cromo | 25 943 809-00 |
|  | Platino cepillado | 25 943 809-06 |
|  | Dark Chrome | 25 943 809-19 |
|  | Latón cepillado (Oro 23k) | 25 943 809-28 |
|  | Bronce cepillado | 25 943 809-42 |
|  | Champagne cepillado (Oro 22k) | 25 943 809-46 |
|  | Champagne (Oro 22k) | 25 943 809-47 |
|  | Dark Platinum cepillado | 25 943 809-99 |

Complementos necesarios



Fijación al suelo empotrada - 35 944 970 90

- Profundidad de montaje máx. 160 mm
- Profundidad de montaje mín. 80 mm

VAIA Batería de dos orificios para bañera para montaje exento con juego de ducha de mano - Platino

VAIA

25 943 809
mm [inches]



Diagrama de flujo



Códigos y Estándares

ASME A112.18.1

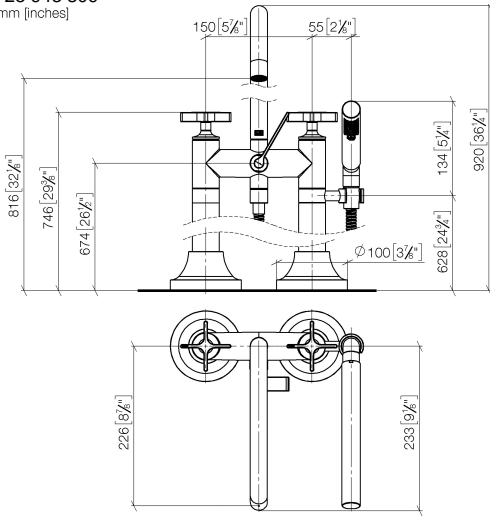
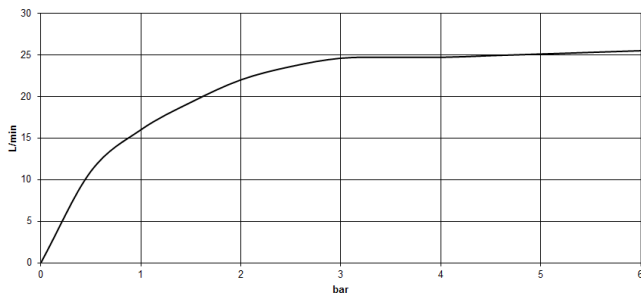
cUPC

DIN 4109

EN 1717

ISO 3822

Scottish Water
Byelaws

UK Water Supply
Regulations

Ü-Zeichen



VAIA Batería de dos orificios para bañera para montaje exento con juego de ducha de mano - Platino

VAIA

25 943 809
Certificado

IAPMO_4976

Belgauqa_22_276_2 LGA_29

WRAS_240502

25 943 809

Versión del producto de 3/13/2017 a 5/27/2021

Versión del producto de 5/27/2021

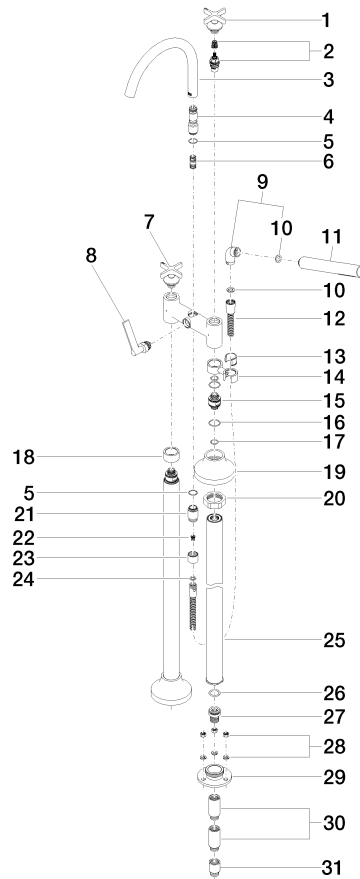



VAIA Batería de dos orificios para bañera para montaje exento con juego de ducha de mano - Platino

VAIA

25 943 809

Lista de piezas de recambios

Versión del producto de 3/13/2017 a 5/27/2021

Versión del producto de 5/27/2021

| N° | Número de artículo | Denominación | Cantidad de montaje | Plazo de entrega |
|----|--------------------|------------------|---------------------|------------------|
| | 90 20 80 010 01-08 | manilla (cold) | 53 | 40 |