

Sistema de ducha con monomando de ducha sin ducha de mano - Negro mate SERIES SPECIFIC

26 024 661 Versión del producto de 1/10/2023



- Saliente ducha de pie 450 mm
- Giratorio 180°
- Ducha de cabeza: Chorro de lluvia
- Ø Ducha de lluvia 300 mm
- Ducha efecto lluvia con sistema antical
- Caudal ducha de lluvia máx. 14 l/min
- Función de: 10 l/min
- Soporte de ducha con roseta Ø 78mm
- Rosetas corredizas Ø 55 mm
- Flexo metálico de 1500mm
- Altura de la grifería hasta el extremo superior del codo 2280mm
- Altura de la grifería hasta el ducha de lluvia (extremo inferior): 1940mm
- Inversor automático Ducha de pie/ Ducha de mano
- Diámetro de tubo 20 mm
- Con función de marcha en vacío

Ester artículo no incluye ducha de mano!
Juego de premontaje con flujo de agua en la fijación de la parte inferior.
Distancia recomendada borde inferior columna de ducha hasta el suelo 92 mm.
Protección contra reflujo.

Ester artículo no incluye ducha de mano!

Juego de premontaje con flujo de agua en la fijación de la parte inferior.

Distancia recomendada borde inferior columna de ducha hasta el suelo 92 mm.

Protección contra reflujo.

	Negro mate	26 024 661-33
	Cromo	26 024 661-00
	Platino cepillado	26 024 661-06
	Platino	26 024 661-08
	Dark Chrome	26 024 661-19
	Dark Chrome	26 024 661-19 0010
	Light Gold	26 024 661-26
	Light Gold cepillado	26 024 661-27
	Latón cepillado (Oro 23k)	26 024 661-28
	Bronce cepillado	26 024 661-42
	Champagne cepillado (Oro 22k)	26 024 661-46
	Champagne (Oro 22k)	26 024 661-47
	Cromo cepillado	26 024 661-93
	Dark Platinum cepillado	26 024 661-99

Sistema de ducha con monomando de ducha sin ducha de mano - Negro mate SERIES SPECIFIC

26 024 661 Versión del producto de 1/10/2023

Complementos necesarios



Fijación mural empotrada - 35 003 970 90
 ●Profundidad de montaje máx. 103 mm
 ●Profundidad de montaje mín. 78 mm

Complementos necesarios



Ducha de mano FlowReduce - Negro mate 28 012 979-33 0010

Complementos necesarios



Ducha de mano - Negro mate 28 016 979-33

Complementos necesarios



Ducha de mano FlowReduce - Negro mate 28 016 979-33 0010

Complementos necesarios



Ducha de mano FlowReduce - Negro mate 28 018 979-33 0010

Complementos necesarios



GENÉRICOS Ducha de mano FlowReduce - Negro mate 28 027 979-33 0010

Complementos necesarios



Ducha de mano - Negro mate 28 017 979-33

Complementos necesarios



Ducha de mano - Negro mate 28 018 979-33

Complementos necesarios



Ducha de mano - Negro mate 28 015 979-33

Complementos necesarios



Ducha de mano - Negro mate 28 012 979-33
 ●Alcachofa de ducha Ø 120mm
 ●Ducha de mano véase página {PAGE}
 ●Ajustable en cuatro posiciones: COMPACT RAIN, COMPACT SOFT FLOW, COMPACT AQUAPRESSURE FLOW, COMPACT CASCADE, caudal máx. l/min (a 3 bares)

Complementos necesarios



GENÉRICOS Ducha de mano FlowReduce - Negro mate 28 029 979-33 0010

Complementos necesarios



GENÉRICOS Ducha de mano FlowReduce - Negro mate 28 025 979-33 0010

mm [pulgas]



Diagrama de flujo



Códigos y Estándares

DIN 4109	EN 1717	ISO 3822	Scottish Water Byelaws
UK Water Supply Regulations	Ü-Zeichen		

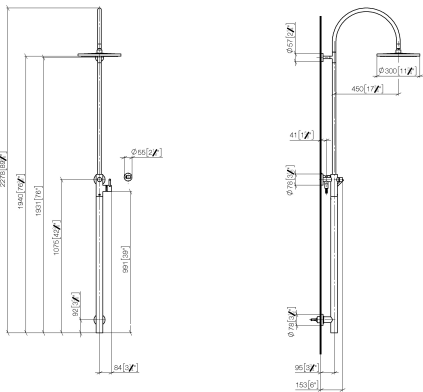
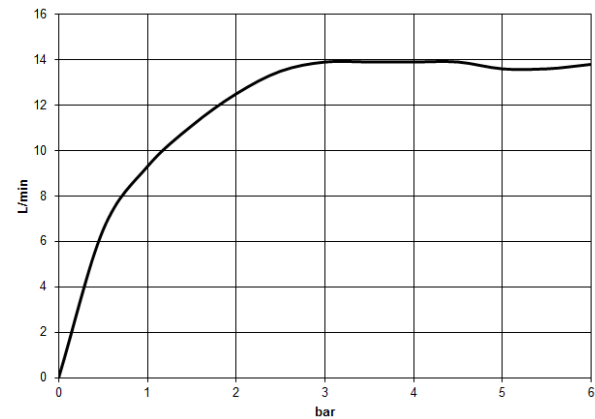

Sistema de ducha con monomando de ducha sin ducha de mano - Negro mate SERIES SPECIFIC

26 024 661 Versión del producto de 1/10/2023

Certificados y sostenibilidad

Belgaqua_21-023-2 WRAS_2212 LGA_29

Sistema de ducha con monomando de ducha sin ducha de mano - Negro mate SERIES SPECIFIC

26 024 661 Versión del producto de 1/10/2023

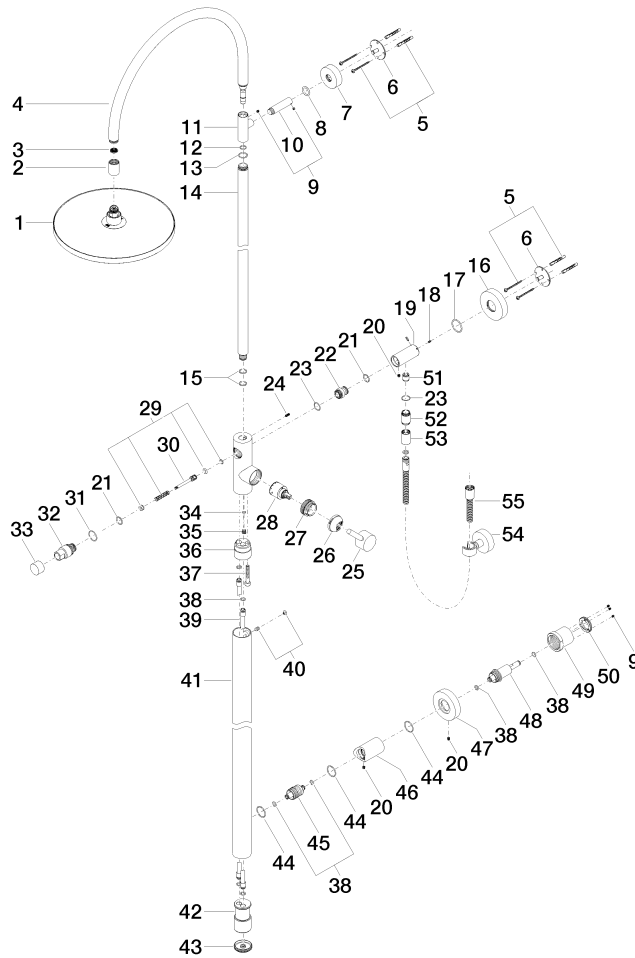

Lista de piezas de recambios

Nº	Número de artículo	Denominación	Cantidad de montaje	Plazo de entrega
17	09 14 10 101 90	sello	1,00	2
18	09 31 11 061 90	varilla	2,00	2
5	05 30 31 025 00 90	juego de fijación	2,00	2
42	09 17 11 024 20 90	distribuidor	1,00	60
24	09 31 11 024 90	varilla	1,00	2
55	90 30 02 072 00-33	Flexo de ducha metálico 1/2" x 3/8" x 1250 mm - Negro mate	1,00	30
38	09 14 10 139 90	sello	6,00	2
40	04 31 20 034 00 90	tapón	1,00	2
6	09 30 11 103 90	soporte	2,00	2
47	09 27 88 008-33	roseta	1,00	30
49	09 21 02 128 90	camisa	1,00	2
35	09 31 20 027 10-00	tapón	1,00	10
31	09 14 10 112 90	sello	1,00	2
27	09 24 04 341 90	tuerca	1,00	60
52	09 24 03 115 20-33	boquilla	1,00	30
16	09 27 88 010-33	roseta	1,00	30
28	90 15 05 064 00 90	cartucho	1,00	2
11	09 17 11 049-33	soporte	1,00	60
1	04 12 05 091 00-33	duchas	1,00	30
45	09 24 04 215 20 90	boquilla	1,00	2

Sistema de ducha con monomando de ducha sin ducha de mano - Negro mate SERIES SPECIFIC

26 024 661 Versión del producto de 1/10/2023

4	90 28 22 082 00-33	caño	1,00	-
Ya no se puede pedir el repuesto, solicite el artículo de repuesto.				
10	09 11 10 083-33	racor	1,00	30
33	09 20 88 002-33	manilla	1,00	30
20	09 31 11 049 90	varilla	3,00	2
3	09 23 01 039 90	tamiz	1,00	2
39	04 28 22 038 00 90	racor	2,00	2
37	09 30 30 111 90	tornillo	1,00	2
50	09 24 77 002 90	tuerca	1,00	2
14	04 28 22 134 20-33	tubo	1,00	30
46	09 11 10 080 20-33	racor	1,00	30
29	90 16 02 023 00 90	resorte	1,00	2
13	09 14 10 122 90	sello	1,00	2
30	09 31 09 102 20-33	varilla de tiro	1,00	-
Ya no se puede pedir el repuesto, solicite el artículo de repuesto.				
25	90 20 66 017 00-33	manilla	1,00	30
2	09 24 03 163 20-33	adaptador	1,00	30
54	28 050 920-33	soporte	1,00	-
Ya no se puede pedir el repuesto, solicite el artículo de repuesto.				
36	09 24 03 149 10-33	adaptador	1,00	-
Ya no se puede pedir el repuesto, solicite el artículo de repuesto.				
32	09 21 34 081 20-33	boquilla	1,00	30
22	09 24 03 162 20 90	boquilla	1,00	2
43	09 21 02 132-33	tapa	1,00	30
7	09 27 89 000-33	roseta	1,00	30
34	09 14 10 132 90	sello	1,00	2
48	09 24 04 210 10 90	boquilla	1,00	2
41	04 28 22 034 00-33	tubo	1,00	30
8	09 14 10 006 90	sello	1,00	2
26	09 28 30 042-33	funda	1,00	30
19	09 11 10 081 20-33	racor	1,00	30
44	90 14 10 063 00 90	sello	3,00	2
21	90 14 10 010 00 90	sello	2,00	2
15	90 14 10 055 00 90	sello	2,00	2
51	90 23 01 141 00 90	inhibidor de reflujo	1,00	2
9	90 31 11 030 00 90	varilla	1,00	2
23	90 14 10 032 00 90	sello	2,00	2
12	90 14 10 077 00 90	sello	1,00	2
53	90 21 02 069 00-33	funda	1,00	30