



- COMPACT RAIN, caudal máx. 6,8 l/min (a 3 bares)
- Con sistema antical
- Roseta 60 x 60 mm
- Diámetro del orificio 32 mm
- Flexo metálico 1750mm con bloqueo de giro integrado

Gracias a la estructuración en dos partes, permite el cambio del flexo de ducha sin necesidad de desmontar la batería.

Protección contra reflujo.

| | | |
|---|-------------------------------|---------------|
|  | Dark Chrome | 27 702 980-19 |
|  | Cromo | 27 702 980-00 |
|  | Platino cepillado | 27 702 980-06 |
|  | Platino | 27 702 980-08 |
|  | Light Gold cepillado | 27 702 980-27 |
|  | Latón cepillado (Oro 23k) | 27 702 980-28 |
|  | Negro mate | 27 702 980-33 |
|  | Champagne cepillado (Oro 22k) | 27 702 980-46 |
|  | Champagne (Oro 22k) | 27 702 980-47 |
|  | Cromo cepillado | 27 702 980-93 |
|  | Dark Platinum cepillado | 27 702 980-99 |



Diagrama de flujo



Códigos y Estándares

ASME A112.18.1 cUPC DIN 4109 ISO 3822

Scottish Water Byelaws UK Water Supply Regulations Ü-Zeichen



Juego de ducha de mano para borde de bañera - Dark Chrome

SERIES SPECIFIC

27 702 980 Versión del producto de 15/5/2020

Certificados y sostenibilidad

| | | |
|--------|------------|-----------|
| LGA_29 | IAPMO_4976 | WRAS_2209 |
|--------|------------|-----------|

Piezas para otros
acabados pueden
encontrarse aquí:
Cromo

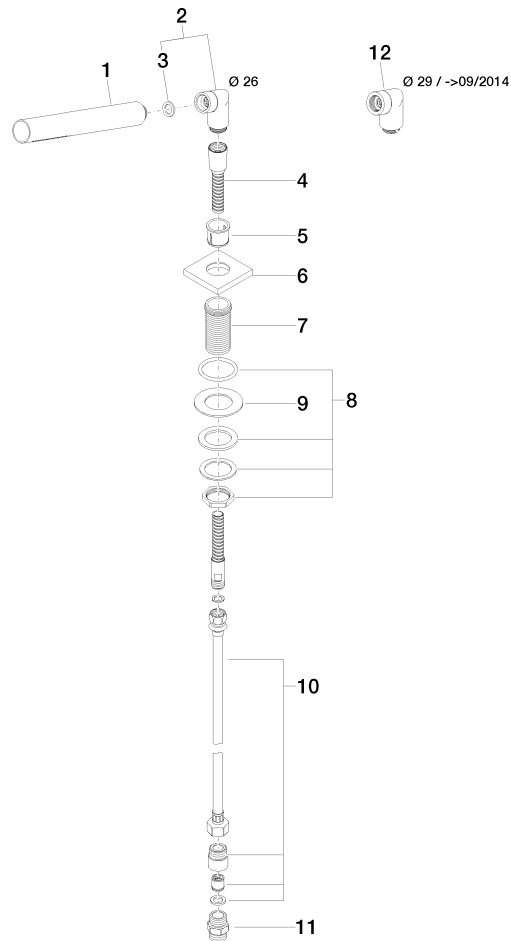

Lista de piezas de recambios

| Nº | Número de artículo | Denominación | Cantidad de montaje | Plazo de entrega |
|---|--------------------|---|---------------------|------------------|
| 7 | 09 30 01 090-07 | camisa | 1,00 | 30 |
| 4 | 28 322 970-19 | Flexo de ducha metálico 1/2" x 3/8" x 1750 mm - Dark Chrome | 1,00 | 20 |
| 5 | 90 18 40 085 00 90 | camisa | 1,00 | 2 |
| 3 | 90 14 20 002 00 90 | sello | 1,00 | 2 |
| 10 | 12 505 970 90 | Latiguillo de presión 1/2" x 3/8" x 500 mm - | 1,00 | 2 |
| 12 | 04 24 04 187 00-19 | boquilla | 1,00 | - |
| Ya no se puede pedir el repuesto, solicite el artículo de repuesto. | | | | |
| 2 | 04 24 04 287 00-19 | boquilla | 1,00 | 20 |
| 8 | 04 23 10 032 46 90 | juego de fijación | 1,00 | 2 |
| 9 | 09 30 11 060 90 | disco | 1,00 | 2 |
| 6 | 09 27 68 003-19 | roseta | 1,00 | 60 |
| 11 | 90 24 03 168 00 90 | boquilla | 1,00 | 2 |
| 1 | 90 12 11 140 41-19 | duchas | 1,00 | 20 |