

28 450 809    Versión del producto de 13/3/2017 a 6/7/2018



- Salida ducha de 3/8"
  - Roseta Ø 60 mm
  - Racor 1/2"
- Protección contra reflujo.

|   |                               |               |
|---|-------------------------------|---------------|
|  | Platino cepillado             | 28 450 809-06 |
|  | Cromo                         | 28 450 809-00 |
|  | Platino                       | 28 450 809-08 |
|  | Dark Chrome                   | 28 450 809-19 |
|  | Latón cepillado (Oro 23k)     | 28 450 809-28 |
|  | Bronce cepillado              | 28 450 809-42 |
|  | Champagne cepillado (Oro 22k) | 28 450 809-46 |
|  | Champagne (Oro 22k)           | 28 450 809-47 |
|  | Dark Platinum cepillado       | 28 450 809-99 |

Complementos recomendados



- Cuerpo empotrado -**
35 085 970 90
- Profundidad de montaje máx. 163 mm
  - Profundidad de montaje mín. 90 mm

mm [inches]

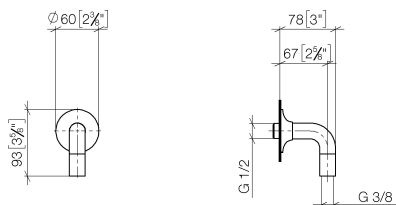

## Diagrama de flujo



## Códigos y Estándares

ASME A112.18.1

cUPC

EN 1717

Scottish Water  
Byelaws

UK Water Supply  
Regulations



## VAIA Codo de conexión a pared - Platino cepillado

VAIA

28 450 809 Versión del producto de 13/3/2017 a 6/7/2018

### Certificados y sostenibilidad

Belgaqua\_22\_280\_2 IAPMO\_4976

WRAS\_240702

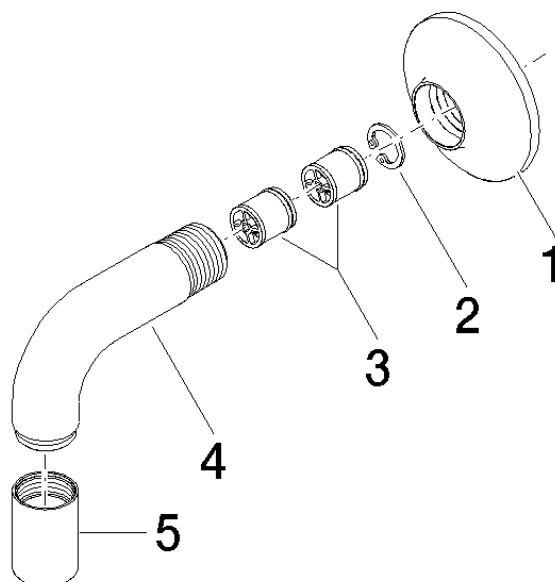

## Lista de piezas de recambios

| Nº | Número de artículo | Denominación         | Cantidad de montaje | Plazo de entrega |
|----|--------------------|----------------------|---------------------|------------------|
| 2  | 09 16 01 014 90    | anillo               | 1,00                | 2                |
| 3  | 90 23 01 040 00 90 | inhibidor de reflujo | 2,00                | 2                |
| 4  | 09 11 03 123-06    | racor                | 1,00                | 10               |
| 1  | 90 27 80 021 00-06 | roseta               | 1,00                | 10               |
| 5  | 90 21 02 069 00-06 | funda                | 1,00                | 10               |