

LISSE Codo de conexión a pared - Cromo

LISSE

28 450 845 Versión del producto de 9/3/2016 a 6/7/2018



- Salida ducha de 3/8"
- Roseta 60 x 78 mm
- Racor 1/2"

Protección contra reflujo.

	Cromo	28 450 845-00
	Platino cepillado	28 450 845-06
	Dark Chrome	28 450 845-19
	Oro claro	28 450 845-26
	Oro claro cepillado	28 450 845-27
	Negro mate	28 450 845-33
	Bronce cepillado	28 450 845-42
	Cromo cepillado	28 450 845-93
	Dark Platinum cepillado	28 450 845-99

Complementos recomendados



Cuerpo empotrado -

35 085 970 90

- Profundidad de montaje máx. 163 mm
- Profundidad de montaje mín. 90 mm

mm [inches]



Diagrama de flujo



Códigos y Estándares

ASME A112.18.1	cUPC	Scottish Water Byelaws	UK Water Supply Regulations
----------------	------	------------------------	-----------------------------

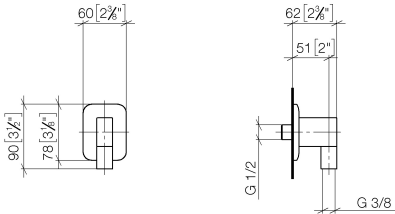

LISSE Codo de conexión a pared - Cromo

LISSE

28 450 845 Versión del producto de 9/3/2016 a 6/7/2018

Certificados y sostenibilidad

WRAS_2310 IAPMO_4976

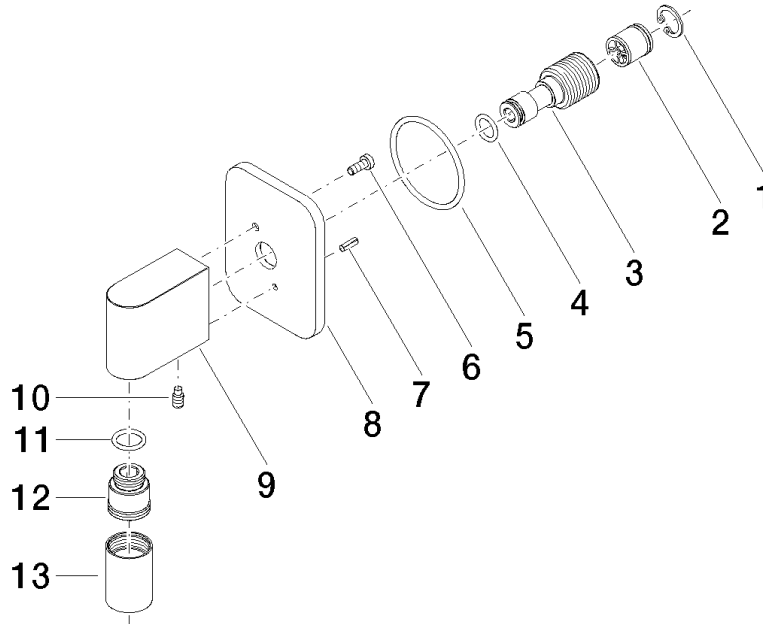

Lista de piezas de recambios

Nº	Número de artículo	Denominación	Cantidad de montaje	Plazo de entrega
6	09 30 30 054 90	tornillo	1,00	2
4	09 14 10 008 90	sello	1,00	2
10	09 31 11 005 90	varilla	1,00	2
5	09 14 10 142 90	sello	1,00	2
1	09 16 01 014 90	anillo	1,00	2
12	09 24 03 107 20 90	boquilla	1,00	2
3	09 24 03 116 20 90	boquilla	1,00	2
9	09 11 03 046-00	racor	1,00	10
7	09 31 11 026 90	varilla	1,00	2
8	09 27 84 021-00	roseta	1,00	10
11	90 14 10 077 00 90	sello	1,00	2
2	90 23 01 141 00 90	inhibidor de reflujo	1,00	2
13	90 21 02 069 00-00	funda	1,00	10