

Ducha efecto lluvia con fijación a pared 400 mm - Negro mate

SERIES SPECIFIC

28 659 970 Versión del producto de 13/3/2017



- Saliente 450 mm
 - Ø Ducha de lluvia 400 mm
 - PURE RAIN, caudal máx. 20 l/min (a 3 bares)
 - Función de: 12 l/min
 - Roseta Ø 60 mm
 - Racor 1/2"
 - Con sistema antical
- Cambio de producto a partir del 1.4.2024; flujo máx. 20l/min

	Negro mate	28 659 970-33
	Cromo	28 659 970-00
	Platino cepillado	28 659 970-06
	Platino	28 659 970-08
	Dark Chrome	28 659 970-19
	Oro claro	28 659 970-26
	Oro claro cepillado	28 659 970-27
	Latón cepillado (Oro 23k)	28 659 970-28
	Bronce cepillado	28 659 970-42
	Champagne cepillado (Oro 22k)	28 659 970-46
	Champagne (Oro 22k)	28 659 970-47
	Cromo cepillado	28 659 970-93
	Dark Platinum cepillado	28 659 970-99

Complementos recomendados



- Cuerpo empotrado -** 35 085 970 90
- Profundidad de montaje máx. 163 mm
 - Profundidad de montaje mín. 90 mm



Diagrama de flujo



Códigos y Estándares

DIN 4109

EN 1112

ISO 3822

Scottish Water
Byelaws

UK Water Supply
Regulations

Ü-Zeichen



Ducha efecto lluvia con fijación a pared 400 mm - Negro mate

SERIES SPECIFIC

28 659 970 Versión del producto de 13/3/2017

Certificados y sostenibilidad

LGA_29	LGA_29	WRAS_2212	DVGW_DW-6517DN0
--------	--------	-----------	-----------------

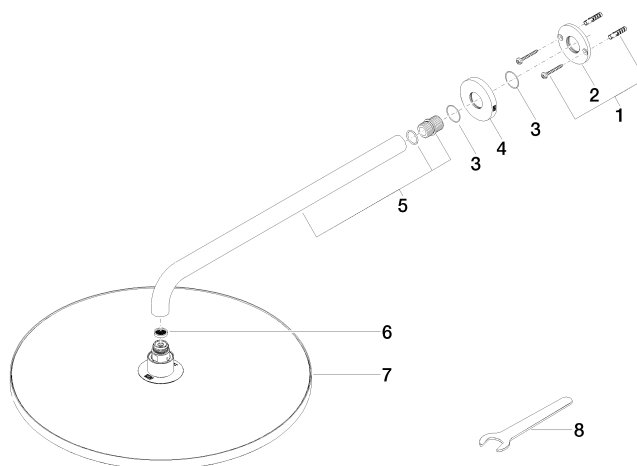

Lista de piezas de recambios

Nº	Número de artículo	Denominación	Cantidad de montaje	Plazo de entrega
2	09 17 20 120 90	soporte	1,00	2
3	09 14 10 150 90	sello	2,00	2
4	09 27 97 015-33	roseta	1,00	30
1	04 30 31 032 00 90	juego de fijación	1,00	2
5	90 11 03 070 00-33	tubo	1,00	30
6	09 23 01 075 90	elemento insertable	1,00	2
8	90 30 09 069 00 90	llave	1,00	2
7	90 12 05 090 00-33	duchas	1,00	30