

29 218 811



- Saliente 167 mm
- Caño rígido
- Aireador rectangular
- Altura máxima del conjunto 198 mm
- Altura hasta el aireador 133 mm
- Diámetro del orificio caño 35 mm
- Diámetro del orificio válvula lateral 32 mm
- Maneta Ø 60mm
- 2x Latiguillo de presión M 8 x 1 enroscado, estanqueidad probada
- 1x Latiguillo de presión M 10 x 1 enroscado, estanqueidad probada
- Caudal máx. 4,5 l/min
- Cartucho progresivo
- Sin plomo
- Este producto puede ayudar a un edificio a cumplir con los requisitos de los sistemas de certificación ecológica de edificios: LEED®, BREEAM®, DGNB

ATENCIÓN: ¡Los elementos de manilla deben solicitarse independientemente de las griferías!

| | | |
|---|-----------------------------------|---------------|
|  | Dark Platinum cepillado | 29 218 811-99 |
|  | Cromo | 29 218 811-00 |
|  | Platino cepillado | 29 218 811-06 |
|  | Dark Chrome | 29 218 811-19 |
|  | Latón cepillado (Oro 23k) | 29 218 811-28 |
|  | platino / platino mate | 29 218 811-36 |
|  | Latón / Latón cepillado (Oro 23k) | 29 218 811-38 |

29 218 811



Diagrama de flujo



Códigos y Estándares

DIN 4109

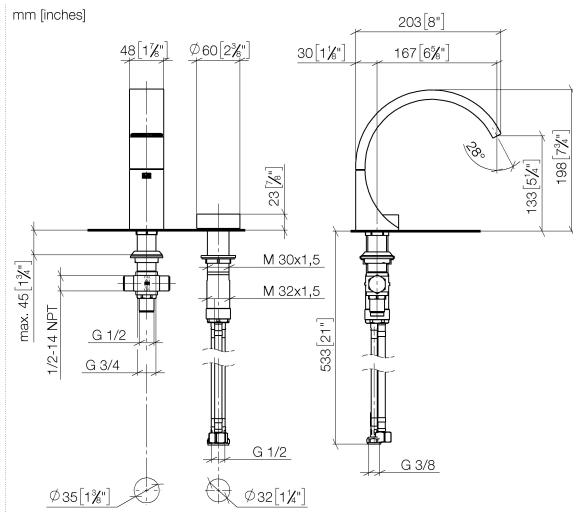
ISO 3822

Scottish Water
Byelaws

UK Water Supply
Regulations

Ü-Zeichen



CYO Batería de dos orificios para lavabo sin válvula - Dark Platinum cepillado

CYO

29 218 811

Certificados y sostenibilidad

WRAS_2201 LGA_38

29 218 811

Piezas para otros
acabados pueden
encontrarse aquí:
Cromo

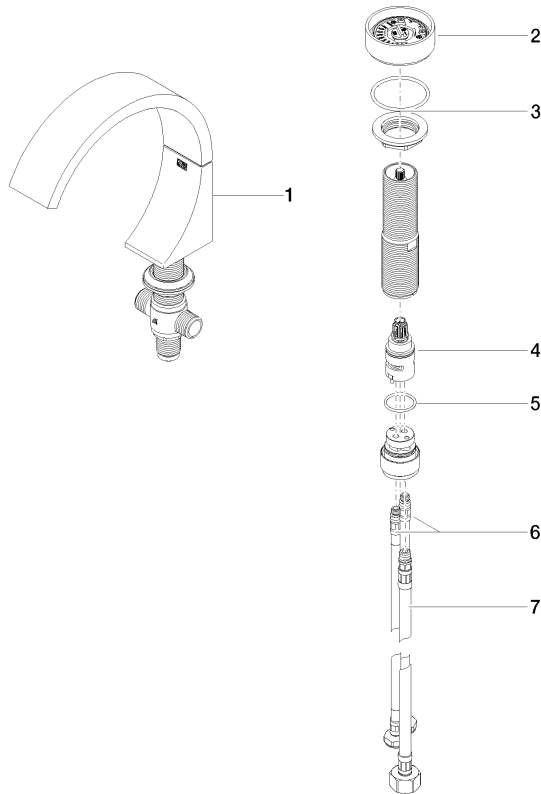

Lista de piezas de recambios

| Nº | Número de artículo | Denominación | Cantidad de montaje | Plazo de entrega |
|----|--------------------|--|---------------------|------------------|
| 1 | 13 717 811-99 | CYO Caño de lavabo sin válvula - Dark Platinum cepillado | 1,00 | 20 |
| 7 | 04 30 04 019 00 90 | manguera | 1,00 | 2 |
| 2 | 90 18 40 290 00-99 | manilla | 1,00 | 20 |
| 5 | 09 14 10 112 90 | sello | 1,00 | 2 |
| 3 | 04 30 11 038 67 90 | juego de fijación | 1,00 | 2 |
| 4 | 90 90 03 169 00 90 | parte superior | 1,00 | 2 |
| 6 | 04 30 04 100 00 90 | manguera | 2,00 | 2 |