

VAIA POT FILLER Válvula de agua fría - Latón (Oro 23k)

30 805 809 Versión del producto de 7/1/2023

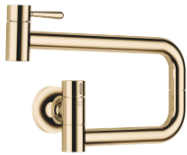

- Saliente 500 mm
- Caño de salida giratorio
- Chorro laminar
- Sólo agua fría
- Caudal máx. 5,7 l/min con 3 bares de presión hidráulica
- Profundidad de montaje mín. 125 mm
- Profundidad de montaje máx. 80 mm
- Sin plomo
- Este producto puede ayudar a un edificio a cumplir con los requisitos de los sistemas de certificación ecológica de edificios: LEED®, BREEAM®, DGNB

| | | |
|--|-------------------------------|---------------|
| | Latón (Oro 23k) | 30 805 809-09 |
| | Cromo | 30 805 809-00 |
| | Platino cepillado | 30 805 809-06 |
| | Platino | 30 805 809-08 |
| | Dark Chrome | 30 805 809-19 |
| | Latón cepillado (Oro 23k) | 30 805 809-28 |
| | Bronce cepillado | 30 805 809-42 |
| | Champagne cepillado (Oro 22k) | 30 805 809-46 |
| | Champagne (Oro 22k) | 30 805 809-47 |
| | Cromo cepillado | 30 805 809-93 |
| | Dark Platinum cepillado | 30 805 809-99 |

Complementos necesarios



POT FILLER Ángulo de pared empotrado - 35 087 970 90

empotrado -

- Profundidad de montaje mín. mm
- Profundidad de montaje máx. mm

VAIA POT FILLER Válvula de agua fría - Latón (Oro 23k)

30 805 809 Versión del producto de 7/1/2023

Diagrama de flujo

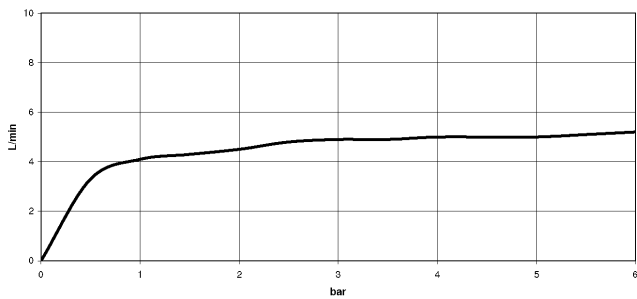

Códigos y Estándares

| | | | |
|----------------|-------|------------------------|-----------------------------|
| ASME A112.18.1 | cUPC | DIN 4109 | ISO 3822 |
| NSF372 | NSF61 | Scottish Water Byelaws | UK Water Supply Regulations |

Ü-Zeichen



VAIA POT FILLER Válvula de agua fría - Latón (Oro 23k)

30 805 809 Versión del producto de 7/1/2023

Certificado

LGA_29

IAPMO_N-4976

WRAS_240702

IAPMO_6397

IAPMO_4976 (

VAIA POT FILLER Válvula de agua fría - Latón (Oro 23k)

30 805 809 Versión del producto de 7/1/2023

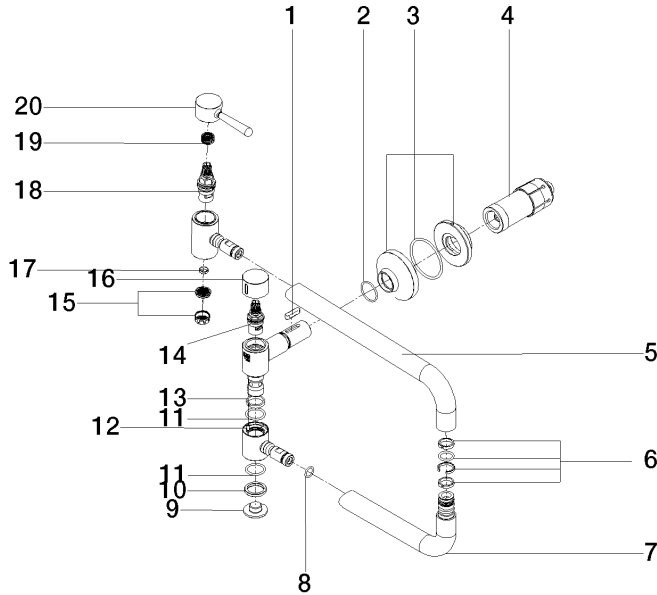

Lista de piezas de recambios

| N° | Número de artículo | Denominación | Cantidad de montaje | Plazo de entrega |
|----|--------------------|---------------------|---------------------|------------------|
| 1 | 90 16 04 001 00 90 | resorte | 1 | 2 |
| 2 | 90 14 10 063 00 90 | sello | 1 | 2 |
| 3 | 90 27 87 039 00-09 | roseta | 1 | 40 |
| 4 | 90 30 01 213 00 90 | racor | 1 | 2 |
| 5 | 09 28 22 208-09 | tubo | 1 | 40 |
| 6 | 90 28 10 199 00 90 | kit de la junta | 1 | 2 |
| 7 | 04 28 22 221 10-09 | tubo | 1 | 40 |
| 8 | 90 14 10 077 00 90 | sello | 2 | 2 |
| 9 | 09 21 02 028-09 | tapa | 1 | 40 |
| 10 | 09 28 10 139 90 | anillo | 1 | 2 |
| 11 | 09 14 10 015 90 | sello | 2 | 2 |
| 12 | 09 31 11 109 90 | varilla | 1 | 2 |
| 13 | 09 28 10 136 90 | anillo | 1 | 2 |
| 14 | 90 90 03 171 00 90 | parte superior | 1 | 2 |
| 15 | 09 29 03 089 90 | mezclador de aire | 1 | 60 |
| 16 | 09 20 62 025-09 | manilla | 1 | 40 |
| 17 | 09 14 05 002 90 | sello | 1 | 2 |
| 18 | 90 90 03 146 00 90 | parte superior | 1 | 2 |
| 19 | 90 12 12 232 00 90 | manguito de engaste | 1 | 2 |
| 20 | 90 20 80 051 00-09 | manilla | 1 | 40 |