

LOT BAR TAP Batería monomando de dos orificios con rosetas individuales - Cromo
 LOT

	32 805 680	Versión del producto de 31/5/2010 a 10/3/2021	
		<ul style="list-style-type: none"> • Saliente 165 mm • Caño giratorio 360° • Chorro mezclado con aire • Altura máxima del conjunto 230 mm • Altura hasta el regulador de chorro laminar 205 mm • Roseta separada de 55 x 55 mm • Diámetro del orificio caño 35 mm • Diámetro del orificio mezclador monomando 44 mm • Caudal máx. 8 l/min con 3 bares de presión hidráulica • Sin plomo • Este producto puede ayudar a un edificio a cumplir con los requisitos de los sistemas de certificación ecológica de edificios: LEED®, BREEAM®, DGNB 	
		Mando posicionable libremente.	
			<div>  Cromo 32 805 680-00 </div>
			<div>  Platino cepillado 32 805 680-06 </div>
			<div>  Platino 32 805 680-08 </div>
			<div>  Dark Chrome 32 805 680-19 </div>
			<div>  Latón cepillado (Oro 23k) 32 805 680-28 </div>
			<div>  Bronce cepillado 32 805 680-42 </div>
			<div>  Champagne cepillado (Oro 22k) 32 805 680-46 </div>
			<div>  Champagne (Oro 22k) 32 805 680-47 </div>
			<div>  Dark Platinum cepillado 32 805 680-99 </div>

Complementos recomendados

	Dispensador con roseta - Cromo	82 439 970-00
---	---------------------------------------	---------------

Complementos recomendados

	Accionamiento excéntrico manual con maneta de control giratoria - Cromo	10 711 970-00
---	--	---------------

LOT BAR TAP Batería monomando de dos orificios con rosetas individuales - Cromo

LOT

32 805 680 Versión del producto de 31/5/2010 a 10/3/2021

mm [inches]



Diagrama de flujo



Códigos y Estándares

DIN 4109	EN 817	Executive Order no. 1007	ISO 3822
Scottish Water Byelaws	UK Water Supply Regulations	Ü-Zeichen	VA-Zeichen



LOT BAR TAP Batería monomando de dos orificios con rosetas individuales - Cromo

LOT

32 805 680 Versión del producto de 31/5/2010 a 10/3/2021

Certificados y sostenibilidad

GDV_0400	LGA_18	ETA_18	WRAS_250402
----------	--------	--------	-------------

LOT BAR TAP Batería monomando de dos orificios con rosetas individuales - Cromo

LOT

32 805 680 Versión del producto de 31/5/2010 a 10/3/2021

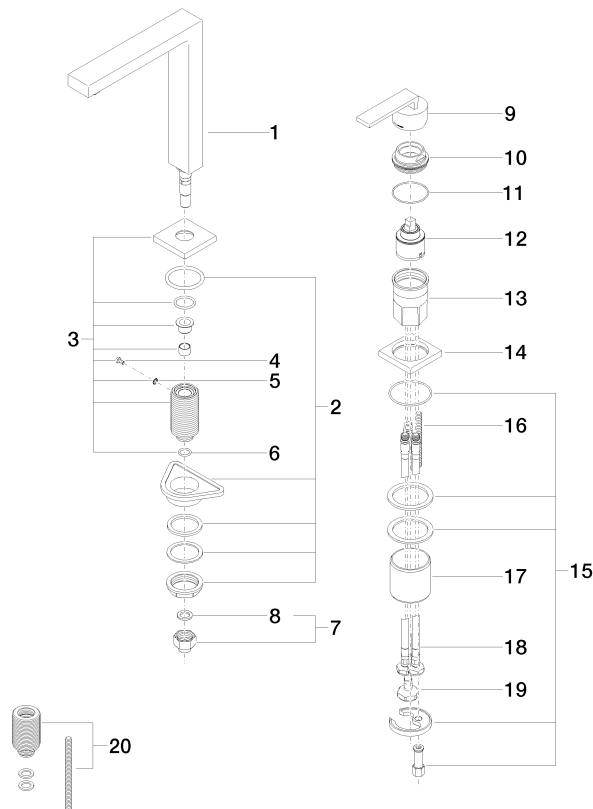

Lista de piezas de recambios

Nº	Número de artículo	Denominación	Cantidad de montaje	Plazo de entrega
9	90 20 78 040 00-00	manilla	1,00	10
5	09 30 11 028 90	disco	1,00	2
17	09 18 40 079 90	camisa	1,00	2
4	09 30 30 057 90	tornillo	1,00	2
20	12 802 970 90	Juego de prolongación -	1,00	60
15	04 30 11 038 02 90	juego de fijación	1,00	2
19	04 30 04 019 00 90	manguera	1,00	2
13	09 30 01 100 10 90	camisa	1,00	2
11	09 14 10 037 90	sello	1,00	2
10	09 24 04 142-00	tuerca	1,00	10
18	04 30 04 104 00 90	manguera	2,00	2
16	09 31 11 011 90	varilla	1,00	2
14	09 27 78 007-00	roseta	1,00	10
7	04 24 04 166 10 90	boquilla	1,00	2
3	90 27 78 023 00-00	roseta	1,00	10
1	90 11 06 192 04-00	caño	1,00	10
2	04 23 10 044 01 90	juego de fijación	1,00	2
6	90 14 10 077 00 90	sello	1,00	2
8	90 14 20 002 00 90	sello	1,00	2
12	90 15 05 045 00 90	cartucho	1,00	2