

IMO Monomando de lavabo con válvula automática - Platino cepillado

IMO

33 500 671 Versión del producto de 1/4/2024



- Saliente 125 mm
- Caño rígido
- Aireador rectangular
- Altura máxima del conjunto 138 mm
- Altura hasta el aireador 71 mm
- Diámetro del orificio 35 mm
- 2x Latiguillo de presión M 10 x 1 enroscado, estanqueidad probada
- Caudal máx. 4,6 l/min
- Sin plomo
- Este producto puede ayudar a un edificio a cumplir con los requisitos de los sistemas de certificación ecológica de edificios: LEED®, BREEAM®, DGNB

Adecuado solo para lavabos con rebosadero.

| | | |
|---|-------------------------|---------------|
|  | Platino cepillado | 33 500 671-06 |
|  | Cromo | 33 500 671-00 |
|  | Dark Chrome | 33 500 671-19 |
|  | Light Gold cepillado | 33 500 671-27 |
|  | Negro mate | 33 500 671-33 |
|  | Cromo cepillado | 33 500 671-93 |
|  | Dark Platinum cepillado | 33 500 671-99 |

33 500 671 Versión del producto de 1/4/2024

mm [inches]



Diagrama de flujo



Códigos y Estándares

DIN 4109

ISO 3822

Scottish Water
Byelaws

UK Water Supply
Regulations

Ü-Zeichen



IMO Monomando de lavabo con válvula automática - Platino cepillado

IMO

33 500 671 Versión del producto de 1/4/2024

Certificados y sostenibilidad

LGA_19 WRAS_250102

Piezas para otros
acabados pueden
encontrarse aquí:
Cromo

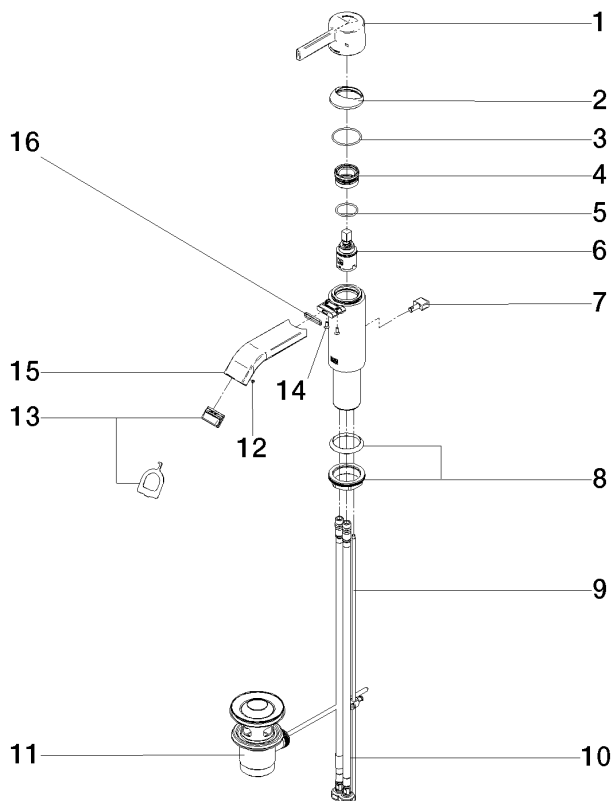

Lista de piezas de recambios

| Nº | Número de artículo | Denominación | Cantidad de montaje | Plazo de entrega |
|---|--------------------|---------------------|---------------------|------------------|
| 16 | 09 14 10 017 90 | sello | 1,00 | 2 |
| 4 | 90 23 10 146 00 90 | tuerca | 1,00 | 2 |
| 5 | 09 14 10 112 90 | sello | 1,00 | 2 |
| 13 | 90 29 03 134 00 90 | mezclador de aire | 1,00 | 2 |
| 11 | 90 11 01 001 00-06 | juego de evacuación | 1,00 | 10 |
| 15 | 90 28 22 440 00-06 | caño | 1,00 | 10 |
| 1 | 90 20 67 019 00-06 | manilla | 1,00 | 10 |
| 12 | 09 31 11 006 90 | varilla | 1,00 | 2 |
| 7 | 09 20 67 002-06 | manilla | 1,00 | 10 |
| 8 | 04 23 10 044 07 90 | juego de fijación | 1,00 | 2 |
| 3 | 09 14 10 102 90 | sello | 1,00 | 2 |
| 10 | 04 30 04 104 00 90 | manguera | 2,00 | 2 |
| 9 | 09 31 09 080-06 | varilla de tiro | 1,00 | 10 |
| 2 | 90 28 30 059 00-06 | funda | 1,00 | - |
| Ya no se puede pedir el repuesto, solicite el artículo de repuesto. | | | | |
| 14 | 09 30 30 166 90 | tornillo | 2,00 | 2 |
| 6 | 90 15 05 042 00 90 | cartucho | 1,00 | 2 |