

33 500 671 Versión del producto de 1/4/2024



- Saliente 125 mm
- Caño rígido
- Aireador rectangular
- Altura máxima del conjunto 138 mm
- Altura hasta el aireador 71 mm
- Diámetro del orificio 35 mm
- 2x Latiguillo de presión M 10 x 1 enroscado, estanqueidad probada
- Caudal máx. 4,6 l/min
- Sin plomo
- Este producto puede ayudar a un edificio a cumplir con los requisitos de los sistemas de certificación ecológica de edificios: LEED®, BREEAM®, DGNB

Adecuado solo para lavabos con rebosadero.

	Negro mate	33 500 671-33
	Cromo	33 500 671-00
	Platino cepillado	33 500 671-06
	Dark Chrome	33 500 671-19
	Light Gold cepillado	33 500 671-27
	Cromo cepillado	33 500 671-93
	Dark Platinum cepillado	33 500 671-99

mm [inches]



Diagrama de flujo



Códigos y Estándares

DIN 4109

ISO 3822

Scottish Water
Byelaws

UK Water Supply
Regulations

Ü-Zeichen



IMO Monomando de lavabo con válvula automática - Negro mate

IMO

33 500 671 Versión del producto de 1/4/2024

Certificados y sostenibilidad

LGA_19 WRAS_250102

Piezas para otros
acabados pueden
encontrarse aquí:
Cromo

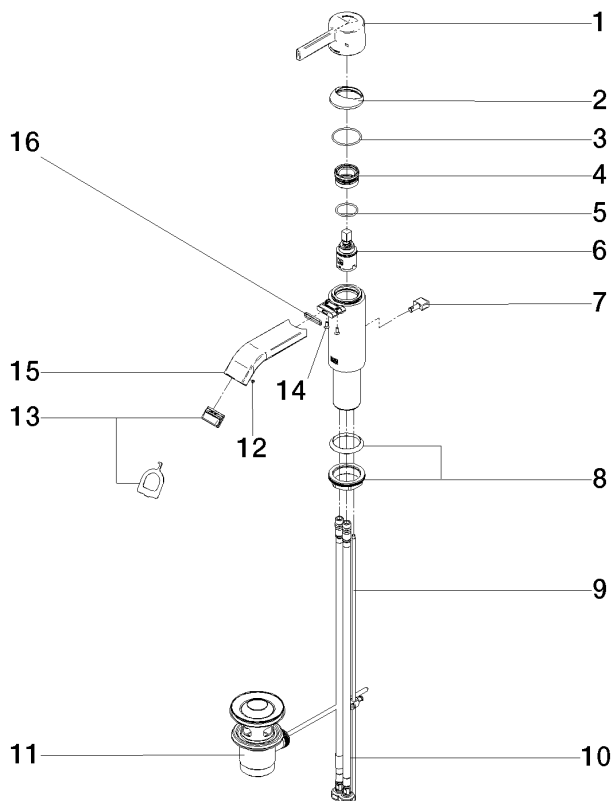

Lista de piezas de recambios

Nº	Número de artículo	Denominación	Cantidad de montaje	Plazo de entrega
8	04 23 10 044 07 90	juego de fijación	1,00	2
11	90 11 01 001 00-33	juego de evacuación	1,00	30
2	90 28 30 059 00-33	funda	1,00	-
Ya no se puede pedir el repuesto, solicite el artículo de repuesto.				
1	90 20 67 019 00-33	manilla	1,00	30
13	90 29 03 134 00 90	mezclador de aire	1,00	2
10	04 30 04 104 00 90	manguera	2,00	2
7	09 20 67 002-33	manilla	1,00	60
6	90 15 05 042 00 90	cartucho	1,00	2
12	09 31 11 006 90	varilla	1,00	2
15	90 28 22 440 00-33	caño	1,00	30
9	09 31 09 080-33	varilla de tiro	1,00	30
5	09 14 10 112 90	sello	1,00	2
4	90 23 10 146 00 90	tuerca	1,00	2
3	09 14 10 102 90	sello	1,00	2
16	09 14 10 017 90	sello	1,00	2
14	09 30 30 166 90	tornillo	2,00	2