

## MEM Monomando de lavabo con válvula automática - Cromo

MEM

33 500 782 Versión del producto de 10/3/2014 a 19/3/2019



- Saliente 165 mm
- Caño rígido
- Aireador rectangular
- Altura máxima del conjunto 310 mm
- Altura hasta el aireador 202 mm
- Diámetro del orificio 35 mm
- 2x Latiguillo de presión M 10 x 1 enroscado, estanqueidad probada
- Caudal máx. 5,7 l/min
- Sin plomo
- Este producto puede ayudar a un edificio a cumplir con los requisitos de los sistemas de certificación ecológica de edificios: LEED®, BREEAM®, DGNB

Adecuado solo para lavabos con rebosadero.

	Cromo	33 500 782-00
	Platino cepillado	33 500 782-06
	Platino	33 500 782-08
	Dark Chrome	33 500 782-19
	Latón cepillado (Oro 23k)	33 500 782-28
	Dark Brass cepillado	33 500 782-39
	Champagne cepillado (Oro 22k)	33 500 782-46
	Champagne (Oro 22k)	33 500 782-47
	Dark Platinum cepillado	33 500 782-99

33 500 782 Versión del producto de 10/3/2014 a 19/3/2019

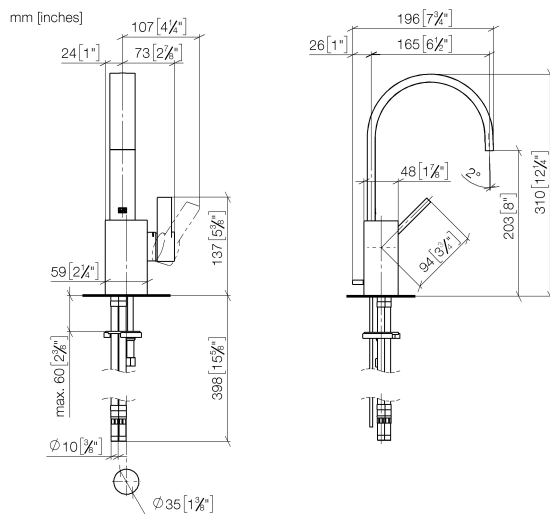

### Diagrama de flujo



### Códigos y Estándares

DIN 4109

EN 817

Executive Order  
no. 1007

ISO 3822

Scottish Water  
Byelaws

UK Water Supply  
Regulations

Ü-Zeichen

VA-Zeichen



MEM Monomando de lavabo con válvula automática - Cromo

MEM

33 500 782    Versión del producto de 10/3/2014 a 19/3/2019

Certificados y sostenibilidad

ETA_18	LGA_28	GDV_0400	WRAS_240202
--------	--------	----------	-------------

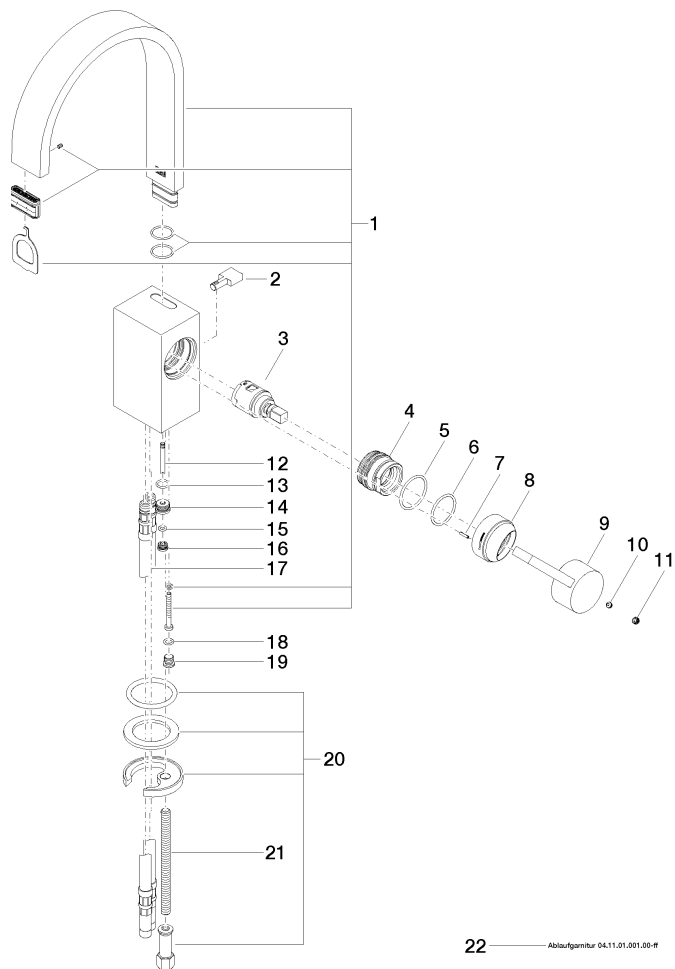

# MEM Monomando de lavabo con válvula automática - Cromo

MEM

33 500 782 Versión del producto de 10/3/2014 a 19/3/2019

## Lista de piezas de recambios

Nº	Número de artículo	Denominación	Cantidad de montaje	Plazo de entrega
20	04 30 11 038 75 90	juego de fijación	1,00	2
8	09 28 30 028-00	funda	1,00	10
5	09 14 10 137 90	sello	1,00	2
19	09 31 20 027 10-00	tapón	1,00	10
16	09 24 04 290 90	boquilla	1,00	2
18	09 14 10 132 90	sello	1,00	2
17	04 30 04 016 00 90	manguera	2,00	60
1	90 28 22 153 01-00	caño	1,00	10
9	09 20 78 057-00	manilla	1,00	10
2	09 20 78 032-00	manilla	1,00	10
14	09 24 04 289-00	boquilla	1,00	10
12	09 31 09 080-00	varilla de tiro	1,00	10
4	09 24 04 288 90	tuerca	1,00	2
13	09 14 10 042 90	sello	1,00	2
21	09 31 11 012 90	varilla	1,00	2
15	09 14 10 166 90	sello	1,00	2
3	90 15 05 042 00 90	cartucho	1,00	2
7	09 31 11 152 90	varilla	1,00	2
10	90 31 11 063 00 90	varilla	1,00	2
22	90 11 01 001 00-00	juego de evacuación	1,00	10
11	90 31 20 109 00 90	tapón	1,00	2
6	90 14 10 063 00 90	sello	1,00	2