

EDITION PRO GRANDE Monomando de lavabo con válvula automática -
Negro mate



EDITION PRO

33 502 626



- Saliente 130 mm
- Caño rígido
- Aireador redondo
- Altura máxima del conjunto 142 mm
- Altura hasta el aireador 52 mm
- Diámetro del orificio 35 mm
- 2x Latiguillo de presión M 10 x 1 enroscado, estanqueidad probada
- Caudal máx. 7 l/min
- Sin plomo

Adecuado solo para lavabos con rebosadero.

| | | |
|---|-----------------|---------------|
|  | Negro mate | 33 502 626-33 |
|  | Cromo | 33 502 626-00 |
|  | Cromo cepillado | 33 502 626-93 |

33 502 626
mm [inches]



Diagrama de flujo



Códigos y Estándares

| | | | |
|----------|----------|---------------------------|--------------------------------|
| DIN 4109 | ISO 3822 | Scottish Water Byelaws | UK Water Supply Regulations |
|----------|----------|---------------------------|--------------------------------|

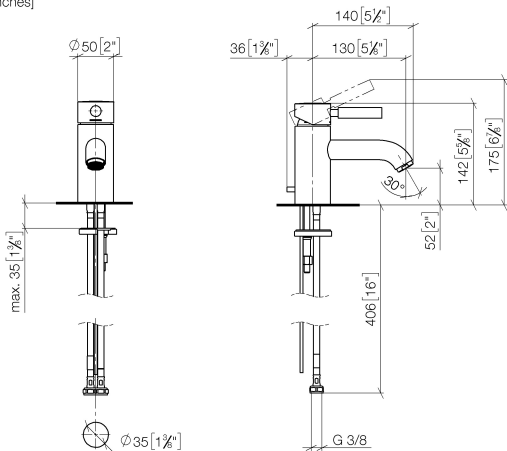
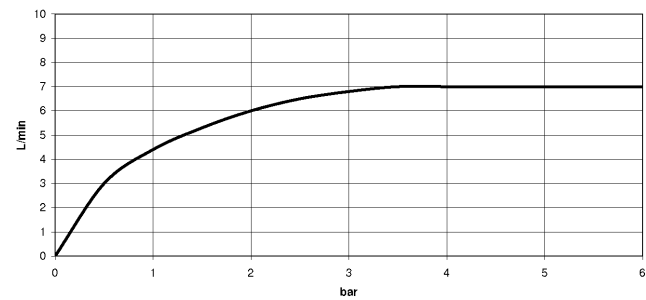
Ü-Zeichen



EDITION PRO GRANDE Monomando de lavabo con válvula automática -
Negro mate

EDITION PRO

33 502 626

Certificados y sostenibilidad

WRAS_1805

LGA_9

WRAS_240602

33 502 626

Piezas para otros
acabados pueden
encontrarse aquí:
Cromo

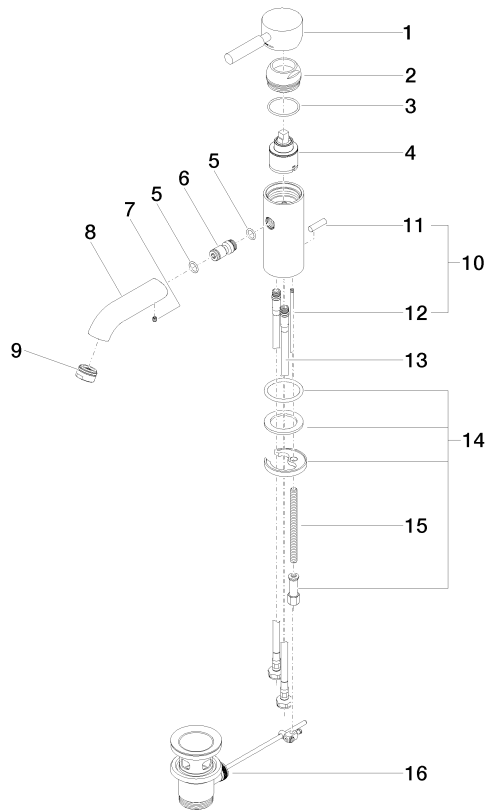

Lista de piezas de recambios

| Nº | Número de artículo | Denominación | Cantidad de montaje | Plazo de entrega |
|----|--------------------|---------------------|---------------------|------------------|
| 13 | 09 31 09 080-33 | varilla de tiro | 1,00 | 30 |
| 11 | 04 20 62 030 80-33 | varilla de tiro | 1,00 | 30 |
| 16 | 09 31 11 012 90 | varilla | 1,00 | 2 |
| 8 | 09 11 06 063 10-33 | caño | 1,00 | 30 |
| 15 | 04 30 11 038 00 90 | juego de fijación | 1,00 | 2 |
| 2 | 09 28 30 016-33 | funda | 1,00 | 30 |
| 9 | 90 23 01 118 01-33 | mezclador de aire | 1,00 | 30 |
| 12 | 09 20 62 030-33 | manilla | 1,00 | 30 |
| 14 | 04 30 04 104 00 90 | manguera | 2,00 | 2 |
| 5 | 09 14 10 003 90 | sello | 1,00 | 2 |
| 6 | 09 24 04 025 10 90 | boquilla | 1,00 | 2 |
| 1 | 90 20 62 047 00-33 | manilla | 1,00 | 30 |
| 3 | 09 14 10 134 90 | sello | 1,00 | 2 |
| 7 | 90 31 11 030 00 90 | varilla | 1,00 | 2 |
| 17 | 90 11 01 001 00-33 | juego de evacuación | 1,00 | 30 |
| 4 | 90 15 05 045 00 90 | cartucho | 1,00 | 2 |