



33 522 626



- Saliente 130 mm
- Caño rígido
- Aireador redondo
- Altura máxima del conjunto 142 mm
- Altura hasta el aireador 51 mm
- Diámetro del orificio 35 mm
- 2x Latiguillo de presión M 10 x 1 enroscado, estanqueidad probada
- Caudal máx. 7 l/min
- Sin plomo

	Cromo	33 522 626-00
	Negro mate	33 522 626-33
	Cromo cepillado	33 522 626-93

33 522 626

mm [inches]



Diagrama de flujo



Códigos y Estándares

DIN 4109

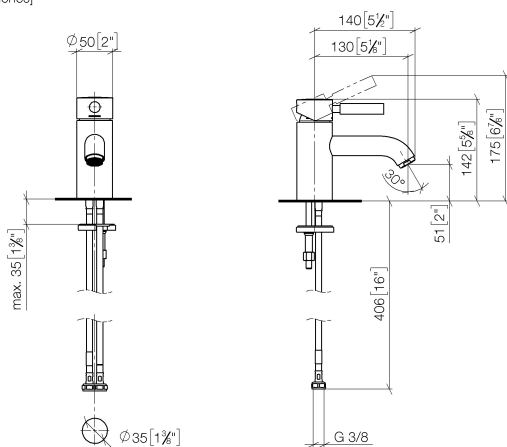
ISO 3822

Scottish Water
Byelaws

UK Water Supply
Regulations

Ü-Zeichen



33 522 626

Certificados y sostenibilidad

WRAS_1805	LGA_9	WRAS_240602
-----------	-------	-------------

33 522 626

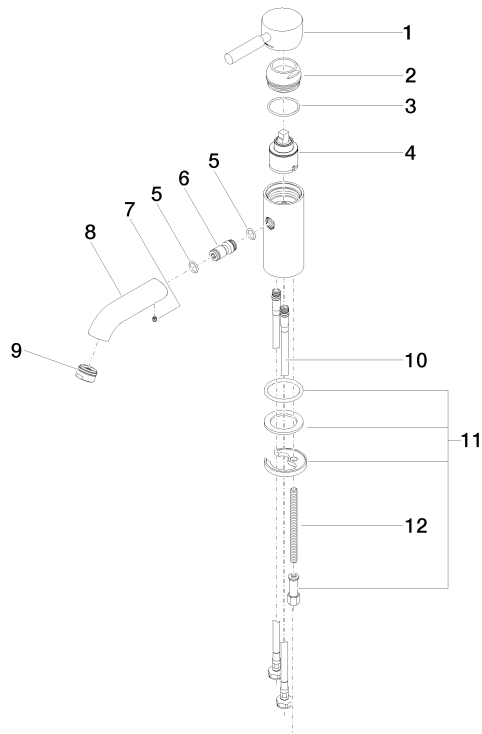

Lista de piezas de recambios

Nº	Número de artículo	Denominación	Cantidad de montaje	Plazo de entrega
9	90 23 01 118 01-00	mezclador de aire	1,00	10
6	09 24 04 025 10 90	boquilla	1,00	2
10	04 30 04 104 00 90	manguera	2,00	2
3	09 14 10 134 90	sello	1,00	2
1	90 20 62 047 00-00	manilla	1,00	10
8	09 11 06 063 10-00	caño	1,00	10
5	09 14 10 003 90	sello	1,00	2
2	09 28 30 016-00	funda	1,00	10
12	09 31 11 012 90	varilla	1,00	2
11	04 30 11 038 00 90	juego de fijación	1,00	2
7	90 31 11 030 00 90	varilla	1,00	2
4	90 15 05 045 00 90	cartucho	1,00	2