

## META Monomando de lavabo sin válvula - Cromo

META

33 525 660 Versión del producto hasta 23/1/2020



- Saliente 105 mm
- Caño rígido
- Aireador redondo
- Altura máxima del conjunto 138 mm
- Altura hasta el aireador 57 mm
- Diámetro del orificio 35 mm
- Roseta Ø 50 mm opcional
- 2x Latiguillo de presión M 8 x 1 enroscado, estanqueidad probada
- Caudal máx. 5,7 l/min
- Sin plomo
- Este producto puede ayudar a un edificio a cumplir con los requisitos de los sistemas de certificación ecológica de edificios: LEED®, BREEAM®, DGNB

	Cromo	33 525 660-00
	Platino cepillado	33 525 660-06
	Platino	33 525 660-08
	Dark Chrome	33 525 660-19
	Oro claro	33 525 660-26
	Oro claro cepillado	33 525 660-27
	Rojo	33 525 660-29
	Naranja	33 525 660-30
	Verde oscuro	33 525 660-31
	Negro mate	33 525 660-33
	Bronce cepillado	33 525 660-42
	Champagne cepillado (Oro 22k)	33 525 660-46
	Champagne (Oro 22k)	33 525 660-47
	Cromo cepillado	33 525 660-93
	Dark Platinum cepillado	33 525 660-99

33 525 660 Versión del producto hasta 23/1/2020

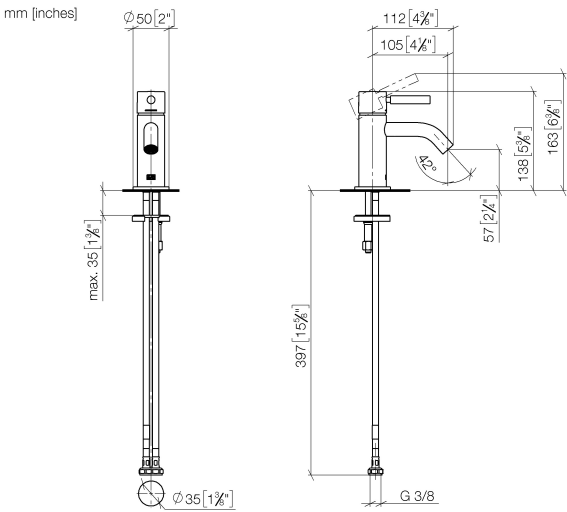

### Diagrama de flujo

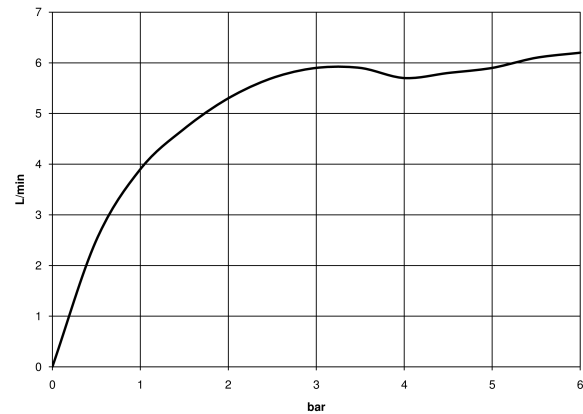

### Códigos y Estándares

DIN 4109

EN 817

ISO 3822

Scottish Water  
Byelaws

UK Water Supply  
Regulations

Ü-Zeichen



META Monomando de lavabo sin válvula - Cromo

META

33 525 660    Versión del producto hasta 23/1/2020

Certificados y sostenibilidad

LGA_29	DVGW_DW- 6506DN0	WRAS_2003
--------	---------------------	-----------

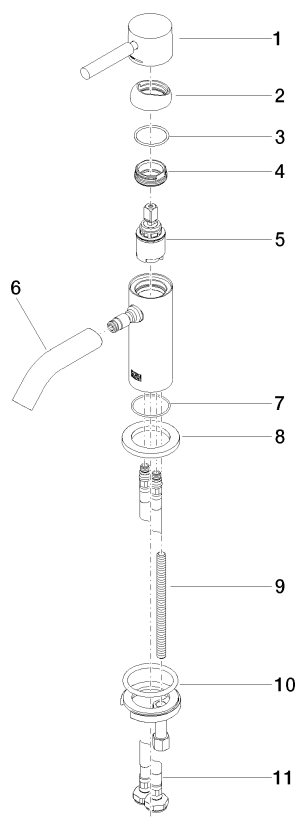

## Lista de piezas de recambios

Nº	Número de artículo	Denominación	Cantidad de montaje	Plazo de entrega
11	04 30 04 100 00 90	manguera	2,00	2
6	90 11 06 212 00-00	caño	1,00	10
9	09 31 11 012 90	varilla	1,00	2
1	90 20 66 009 00-00	manilla	1,00	10
10	04 30 11 038 00 90	juego de fijación	1,00	2
8	09 27 66 006-00	roseta	1,00	10
4	09 24 04 266 90	tuerca	1,00	2
7	09 14 10 202 90	sello	1,00	2
3	09 14 10 120 90	sello	1,00	2
5	90 15 05 044 00 90	cartucho	1,00	2
2	09 28 30 043-00	funda	1,00	10