







CL.1 Monomando de bidet sin válvula - Champagne (Oro 22k)

CL.1

33 600 705 Versión del producto de 10/5/2021



- Saliente 145 mm
- Caño giratorio 30°
- Aireador rectangular
- Altura máxima del conjunto 190 mm
- Altura hasta el aireador 113 mm
- Diámetro del orificio 35 mm
- 2x Latiguillo de presión M 8 x 1 enroscado, estanqueidad probada
- Caudal máx. 6 l/min

| | | |
|---|-------------------------------|---------------|
|  | Champagne (Oro 22k) | 33 600 705-47 |
|  | Cromo | 33 600 705-00 |
|  | Platino cepillado | 33 600 705-06 |
|  | Dark Chrome | 33 600 705-19 |
|  | Champagne cepillado (Oro 22k) | 33 600 705-46 |
|  | Dark Platinum cepillado | 33 600 705-99 |

mm [inches]



Diagrama de flujo



Códigos y Estándares

DIN 4109

ISO 3822

Scottish Water
Byelaws

UK Water Supply
Regulations

Ü-Zeichen



CL.1 Monomando de bidet sin válvula - Champagne (Oro 22k)

CL.1

33 600 705 Versión del producto de 10/5/2021

Certificados y sostenibilidad

LGA_38

WRAS_240202

Piezas para otros
acabados pueden
encontrarse aquí:
Cromo

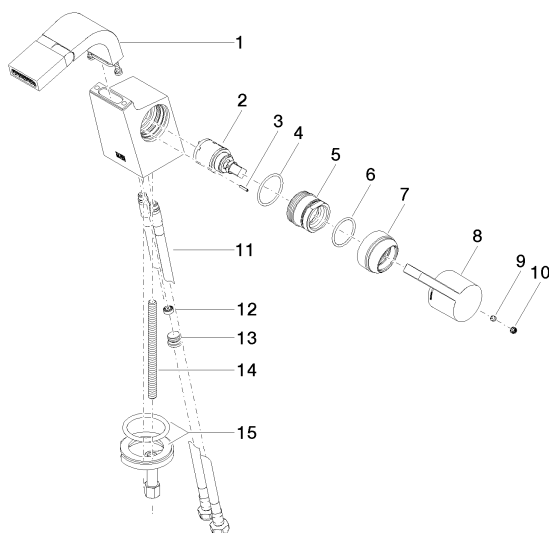

Lista de piezas de recambios

| Nº | Número de artículo | Denominación | Cantidad de montaje | Plazo de entrega |
|---|--------------------|---------------------|---------------------|------------------|
| 1 | 90 11 70 004 00-47 | caño | 1,00 | - |
| Ya no se puede pedir el repuesto, solicite el artículo de repuesto. | | | | |
| 13 | 04 31 20 039 11 90 | tapón | 1,00 | 2 |
| 4 | 09 14 10 137 90 | sello | 1,00 | 2 |
| 5 | 09 24 04 294 90 | camisa | 1,00 | 2 |
| 9 | 90 31 11 030 00 90 | varilla | 1,00 | 2 |
| 15 | 04 30 11 038 75 90 | juego de fijación | 1,00 | 2 |
| 10 | 90 31 20 109 00 90 | tapón | 1,00 | 2 |
| 6 | 90 14 10 063 00 90 | sello | 1,00 | 2 |
| 11 | 04 30 04 100 00 90 | manguera | 2,00 | 2 |
| 14 | 09 31 11 012 90 | varilla | 1,00 | 2 |
| 3 | 09 31 11 152 90 | varilla | 1,00 | 2 |
| 12 | 09 23 01 034 90 | limitador de caudal | 1,00 | 2 |
| 2 | 90 15 05 042 00 90 | cartucho | 1,00 | 2 |
| 7 | 09 28 30 029-47 | funda | 1,00 | 60 |
| 8 | 09 20 67 010-47 | manilla | 1,00 | 60 |