





DORNBACHT YAMOU Monomando de bidet con válvula automática - Soft Black

DORNBACHT  
YAMOU

33 600 831    Versión del producto de 1/1/2023



- Saliente 118 mm
- Articulación esférica giratoria 15° (en todas las direcciones)
- Aireador redondo
- Altura máxima del conjunto 126 mm
- Altura hasta el aireador 90 mm
- Diámetro del orificio 35 mm
- 2x Latiguillo de presión M 8 x 1 enroscado, estanqueidad probada
- Caudal máx. 6,8 l/min

|   |            |               |
|---|------------|---------------|
|  | Soft Black | 33 600 831-69 |
|  | Cromo      | 33 600 831-00 |

33 600 831 Versión del producto de 1/1/2023  
mm [inches]

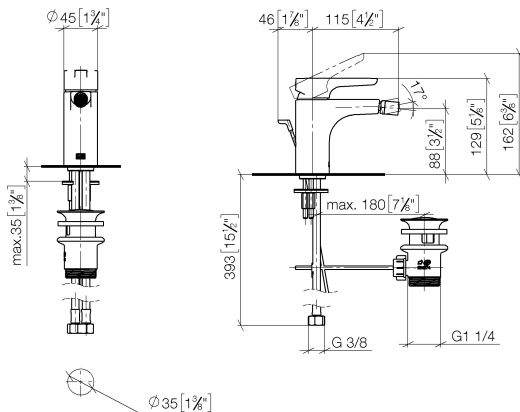

### Diagrama de flujo



### Códigos y Estándares

|                                |           |             |                           |
|--------------------------------|-----------|-------------|---------------------------|
| DIN 4109                       | EN 817    | ISO 3822    | Scottish Water<br>Byelaws |
| UK Water Supply<br>Regulations | Ü-Zeichen | XP P 41-280 |                           |



DORNBRACHT YAMOU Monomando de bidet con válvula automática - Soft  
Black

DORNBRACHT  
YAMOU

33 600 831 Versión del producto de 1/1/2023

Certificados y sostenibilidad

|        |               |             |                 |
|--------|---------------|-------------|-----------------|
| AbP_10 | ACS_23 ACC NY | WRAS_240104 | DVGW_DW-6506DO0 |
|--------|---------------|-------------|-----------------|

33 600 831    Versión del producto de 1/1/2023

Piezas para otros acabados pueden encontrarse aquí: Cromo

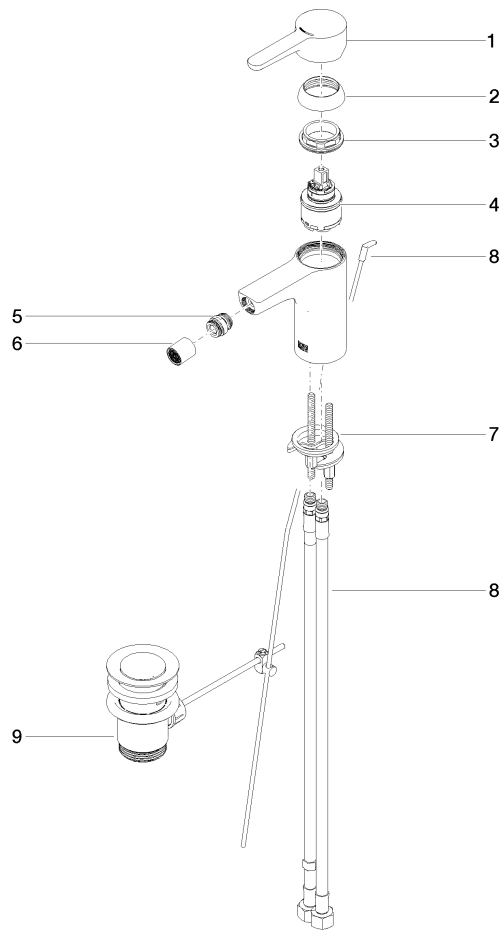

Lista de piezas de recambios

| Nº | Número de artículo | Denominación        | Cantidad de montaje | Plazo de entrega |
|----|--------------------|---------------------|---------------------|------------------|
| 1  | 90 20 83 002 00-69 | manilla             | 1,00                | 2                |
| 3  | 90 23 10 140 00 90 | tuerca              | 1,00                | 2                |
| 7  | 90 30 11 504 00 90 | juego de fijación   | 1,00                | 2                |
| 8  | 90 30 04 110 02 90 | manguera            | 1,00                | 2                |
| 9  | 90 11 01 200 00-69 | juego de evacuación | 1,00                | 2                |
| 2  | 90 21 02 400 00-69 | funda               | 1,00                | 2                |
| 4  | 90 15 05 502 00 90 | cartucho            | 1,00                | 2                |
| 6  | 90 21 40 008 00-69 | empalme             | 1,00                | 2                |
| 5  | 90 23 01 178 00-69 | mezclador de aire   | 1,00                | 60               |