

MEM BAR TAP Monomando - Champagne cepillado (Oro 22k)

MEM

33 805 682 Versión del producto de 1/3/2023



- Saliente 166 mm
- Caño giratorio 360°
- Posibilidad de limitar la rotación con un juego de límite de giro 12 820 970 90
- Chorro mezclado con aire
- Caudal máx. 6,3 l/min con 3 bares de presión hidráulica
- Sin plomo
- Este producto puede ayudar a un edificio a cumplir con los requisitos de los sistemas de certificación ecológica de edificios: LEED®, BREEAM®, DGNB

| | | |
|--|-------------------------------|---------------|
| | Champagne cepillado (Oro 22k) | 33 805 682-46 |
| | Cromo | 33 805 682-00 |
| | Platino cepillado | 33 805 682-06 |
| | Platino | 33 805 682-08 |
| | Latón (Oro 23k) | 33 805 682-09 |
| | Dark Chrome | 33 805 682-19 |
| | Latón cepillado (Oro 23k) | 33 805 682-28 |
| | Negro mate | 33 805 682-33 |
| | Bronce cepillado | 33 805 682-42 |
| | Champagne (Oro 22k) | 33 805 682-47 |
| | Cromo cepillado | 33 805 682-93 |
| | Dark Platinum cepillado | 33 805 682-99 |

Complementos recomendados



Juego de limitación de giro - 12 820 970 90

Complementos recomendados



Dispensador sin roseta - 82 424 970-46
Champagne cepillado (Oro 22k)

Complementos recomendados



Accionamiento excéntrico manual 10 712 970-46
con maneta de control giratoria -
Champagne cepillado (Oro 22k)

33 805 682 Versión del producto de 1/3/2023



Diagrama de flujo



Códigos y Estándares

| | | | |
|----------|----------|---------------------------|--------------------------------|
| DIN 4109 | ISO 3822 | Scottish Water Byelaws | UK Water Supply Regulations |
|----------|----------|---------------------------|--------------------------------|

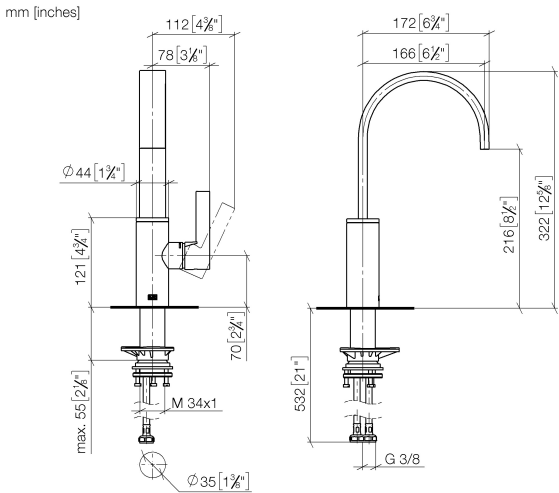
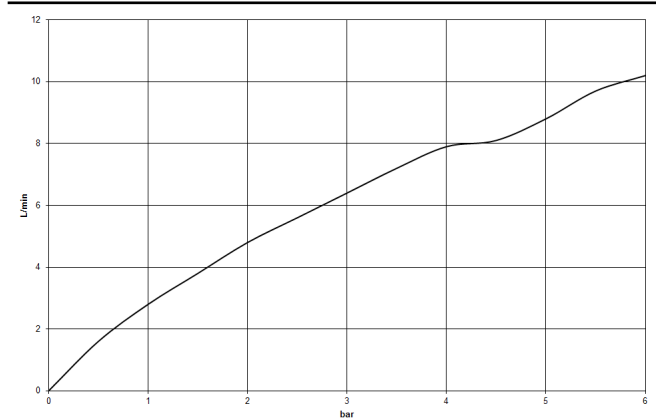
Ü-Zeichen



MEM BAR TAP Monomando - Champagne cepillado (Oro 22k)

MEM

33 805 682 Versión del producto de 1/3/2023

Certificados y sostenibilidad

LGA_38 WRAS_240202

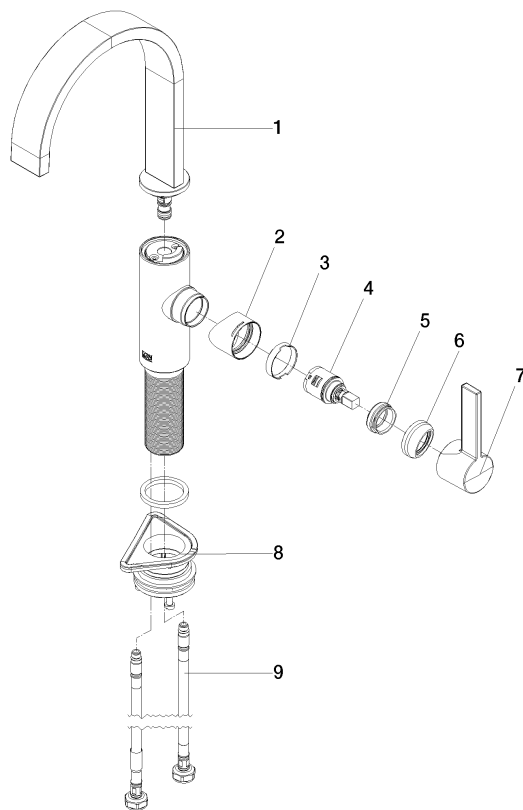

Lista de piezas de recambios

| Nº | Número de artículo | Denominación | Cantidad de montaje | Plazo de entrega |
|----|--------------------|-------------------|---------------------|------------------|
| 2 | 09 19 86 012-46 | funda | 1,00 | 60 |
| 1 | 90 28 22 282 00-46 | caño | 1,00 | 30 |
| 7 | 90 20 86 004 00-46 | manilla | 1,00 | 30 |
| 8 | 04 23 10 044 08 90 | juego de fijación | 1,00 | 2 |
| 9 | 04 30 04 101 00 90 | manguera | 2,00 | 2 |
| 6 | 90 28 30 052 00-46 | funda | 1,00 | 30 |
| 4 | 90 15 05 042 00 90 | cartucho | 1,00 | 2 |
| 3 | 90 23 10 128 00 90 | tuerca | 1,00 | 2 |
| 5 | 09 24 04 266 90 | tuerca | 1,00 | 2 |