

TARA BAR TAP Monomando - Platino cepillado

TARA

33 805 888    Versión del producto de 1/1/2025



- Saliente 166 mm
- Caño giratorio 360°
- Chorro laminar
- Altura máxima del conjunto 302 mm
- Altura hasta el regulador de chorro laminar 185 mm
- Diámetro del orificio 35 mm
- Caudal máx. 8,3 l/min con 3 bares de presión hidráulica
- Sin plomo
- Este producto puede ayudar a un edificio a cumplir con los requisitos de los sistemas de certificación ecológica de edificios: LEED®, BREEAM®, DGNB

|  |                               |               |
|--|-------------------------------|---------------|
|  | Platino cepillado             | 33 805 888-06 |
|  | Cromo                         | 33 805 888-00 |
|  | Platino                       | 33 805 888-08 |
|  | Latón (Oro 23k)               | 33 805 888-09 |
|  | Dark Chrome                   | 33 805 888-19 |
|  | Latón cepillado (Oro 23k)     | 33 805 888-28 |
|  | Negro mate                    | 33 805 888-33 |
|  | Bronce cepillado              | 33 805 888-42 |
|  | Champagne cepillado (Oro 22k) | 33 805 888-46 |
|  | Champagne (Oro 22k)           | 33 805 888-47 |
|  | Cromo cepillado               | 33 805 888-93 |
|  | Dark Platinum cepillado       | 33 805 888-99 |

Complementos recomendados

**Dispensador con roseta - Platino cepillado**    82 444 970-06



Complementos recomendados

**Accionamiento excéntrico manual con maneta de control giratoria - Platino cepillado**    10 710 970-06





### Diagrama de flujo



### Códigos y Estándares

DIN 4109

ISO 3822

Scottish Water  
Byelaws

UK Water Supply  
Regulations

### Ü-Zeichen



TARA BAR TAP Monomando - Platino cepillado

TARA

33 805 888    Versión del producto de 1/1/2025

Certificados y sostenibilidad

LGA\_38                      WRAS\_240102

33 805 888 Versión del producto de 1/1/2025

Piezas para otros  
acabados pueden  
encontrarse aquí:  
Cromo

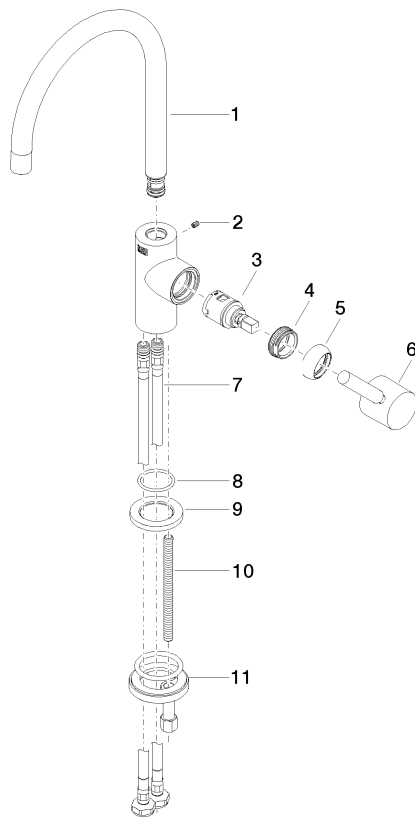

## Lista de piezas de recambios

| Nº | Número de artículo | Denominación      | Cantidad de montaje | Plazo de entrega |
|----|--------------------|-------------------|---------------------|------------------|
| 8  | 09 14 10 118 90    | sello             | 1,00                | 2                |
| 7  | 04 30 04 105 00 90 | manguera          | 2,00                | 2                |
| 6  | 90 20 66 003 00-06 | manilla           | 1,00                | 10               |
| 11 | 04 30 11 038 64 90 | juego de fijación | 1,00                | 2                |
| 5  | 09 28 30 021-06    | funda             | 1,00                | 10               |
| 10 | 09 31 11 012 90    | varilla           | 1,00                | 2                |
| 3  | 90 15 05 042 00 90 | cartucho          | 1,00                | 2                |
| 4  | 09 24 04 266 90    | tuerca            | 1,00                | 2                |
| 9  | 09 27 85 001-06    | roseta            | 1,00                | 10               |
| 1  | 90 28 22 393 00-06 | caño              | 1,00                | 10               |
| 2  | 09 31 11 008 90    | varilla           | 1,00                | 2                |