

ELIO Monomando Pull-out - Platino cepillado

ELIO

33 840 790 Versión del producto de 31/12/2013 a 15/5/2020



- Saliente 235 mm
- Caño giratorio 360°
- Chorro mezclado con aire
- Altura máxima del conjunto 337 mm
- Altura hasta el aireador 300 mm
- Diámetro del orificio 35 mm
- Manguera de ducha de tela trenzada 1500mm
- Caudal máx. 8,8 l/min con 3 bares de presión hidráulica
- Sin plomo
- Este producto puede ayudar a un edificio a cumplir con los requisitos de los sistemas de certificación ecológica de edificios: LEED®, BREEAM®, DGNB

Protección contra reflujo.

	Platino cepillado	33 840 790-06
	Cromo	33 840 790-00
	Platino	33 840 790-08
	Dark Chrome	33 840 790-19
	Latón cepillado (Oro 23k)	33 840 790-28
	Bronce cepillado	33 840 790-42
	Champagne cepillado (Oro 22k)	33 840 790-46
	Champagne (Oro 22k)	33 840 790-47
	Cromo cepillado	33 840 790-93
	Dark Platinum cepillado	33 840 790-99

Complementos recomendados



Accionamiento excéntrico manual con maneta de control giratoria - Platino cepillado 10 712 970-06



Dispensador sin roseta - Platino cepillado 82 424 970-06



Diagrama de flujo



Códigos y Estándares

DIN 4109

EN 1717

Executive Order
no. 1007

ISO 3822

Ü-Zeichen



ELIO Monomando Pull-out - Platino cepillado

ELIO

33 840 790 Versión del producto de 31/12/2013 a 15/5/2020

Certificados y sostenibilidad

GDV_0400	LGA_19	Belgaqua_22_277_2
----------	--------	-------------------

33 840 790 Versión del producto de 31/12/2013 a 15/5/2020

Piezas para otros
acabados pueden
encontrarse aquí:
Cromo

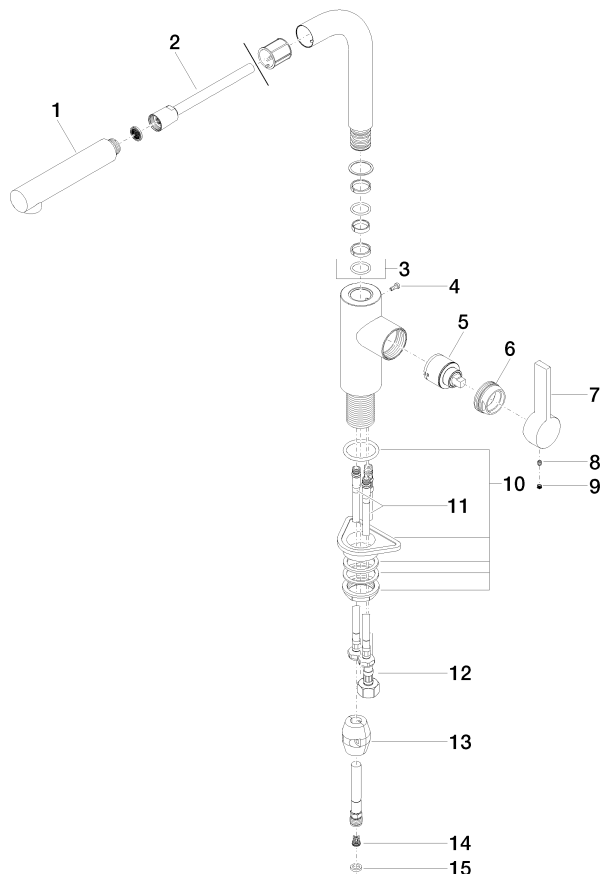

Lista de piezas de recambios

Nº	Número de artículo	Denominación	Cantidad de montaje	Plazo de entrega
7	09 20 79 040-06	manilla	1,00	10
1	04 12 11 106 00-06	duchas	1,00	10
13	04 21 50 005 00 90	accessorio	1,00	2
10	04 23 10 044 02 90	juego de fijación	1,00	2
6	09 24 04 141-06	tuerca	1,00	10
14	09 23 01 131 90	inhibidor de reflujo	1,00	2
11	04 30 04 104 00 90	manguera	2,00	2
4	09 30 30 054 90	tornillo	1,00	2
3	90 28 22 186 00-06	caño	1,00	10
12	04 30 04 029 00 90	manguera	1,00	2
8	90 31 11 030 00 90	varilla	1,00	2
15	90 14 20 019 00 90	sello	1,00	2
9	90 31 20 109 00 90	tapón	1,00	2
5	90 15 05 045 00 90	cartucho	1,00	2
2	90 30 02 062 00-06	manguera	1,00	10