

33 840 790 Versión del producto de 31/12/2013 a 15/5/2020



- Saliente 235 mm
 - Caño giratorio 360°
 - Chorro mezclado con aire
 - Altura máxima del conjunto 337 mm
 - Altura hasta el aireador 300 mm
 - Diámetro del orificio 35 mm
 - Manguera de ducha de tela trenzada 1500mm
 - Caudal máx. 8,8 l/min con 3 bares de presión hidráulica
 - Sin plomo
 - Este producto puede ayudar a un edificio a cumplir con los requisitos de los sistemas de certificación ecológica de edificios: LEED®, BREEAM®, DGNB
- Protección contra reflujo.

	Platino	33 840 790-08
	Cromo	33 840 790-00
	Platino cepillado	33 840 790-06
	Dark Chrome	33 840 790-19
	Latón cepillado (Oro 23k)	33 840 790-28
	Bronce cepillado	33 840 790-42
	Champagne cepillado (Oro 22k)	33 840 790-46
	Champagne (Oro 22k)	33 840 790-47
	Cromo cepillado	33 840 790-93
	Dark Platinum cepillado	33 840 790-99

Complementos recomendados



Accionamiento excéntrico manual con maneta de control giratoria - Platino 10 712 970-08



Complementos recomendados

Dispensador sin roseta - Platino 82 424 970-08



Diagrama de flujo



Códigos y Estándares

DIN 4109

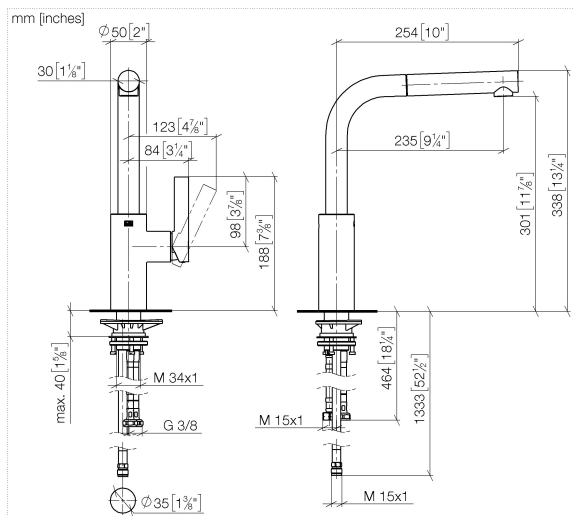
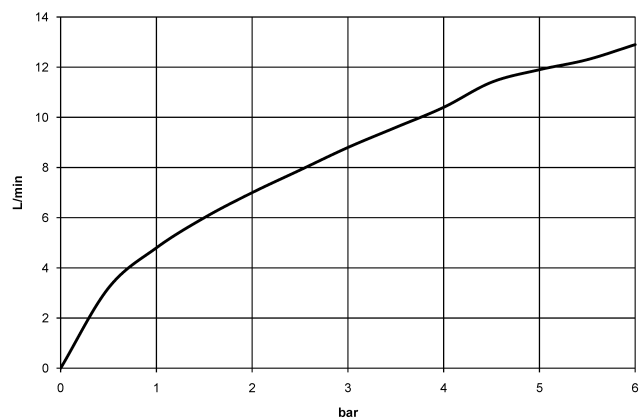
EN 1717

Executive Order
no. 1007

ISO 3822

Ü-Zeichen



ELIO Monomando Pull-out - Platino

ELIO

33 840 790 Versión del producto de 31/12/2013 a 15/5/2020

Certificados y sostenibilidad

GDV_0400	LGA_19	Belgaqua_22_277_2
----------	--------	-------------------

33 840 790 Versión del producto de 31/12/2013 a 15/5/2020

Piezas para otros
acabados pueden
encontrarse aquí:
Cromo

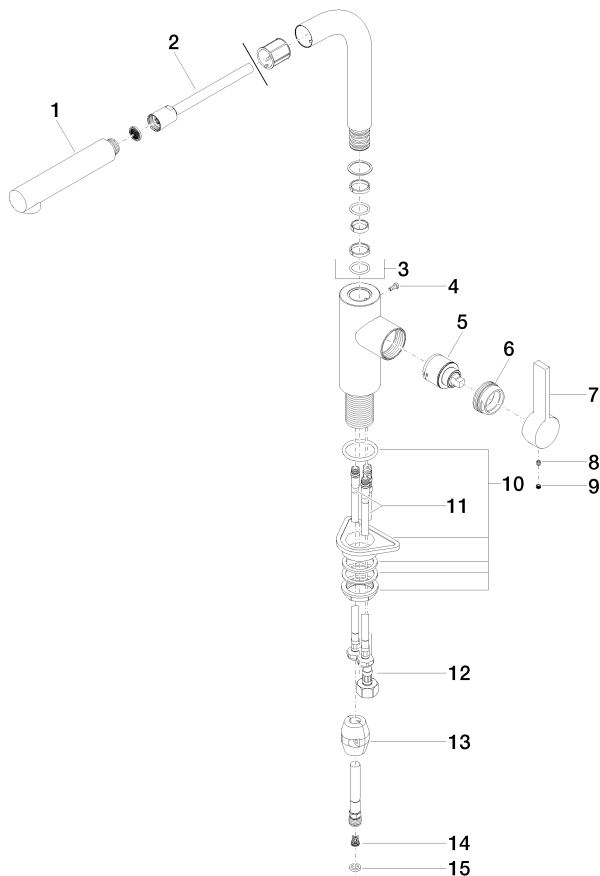

Lista de piezas de recambios

Nº	Número de artículo	Denominación	Cantidad de montaje	Plazo de entrega
3	90 28 22 186 00-08	caño	1,00	40
11	04 30 04 104 00 90	manguera	2,00	2
12	04 30 04 029 00 90	manguera	1,00	2
1	04 12 11 106 00-08	duchas	1,00	40
10	04 23 10 044 02 90	juego de fijación	1,00	2
14	09 23 01 131 90	inhibidor de reflujo	1,00	2
4	09 30 30 054 90	tornillo	1,00	2
6	09 24 04 141-08	tuerca	1,00	40
7	09 20 79 040-08	manilla	1,00	40
13	04 21 50 005 00 90	accessorio	1,00	2
15	90 14 20 019 00 90	sello	1,00	2
8	90 31 11 030 00 90	varilla	1,00	2
9	90 31 20 109 00 90	tapón	1,00	2
5	90 15 05 045 00 90	cartucho	1,00	2
2	90 30 02 062 00-08	manguera	1,00	40