

33 845 875



- Saliente 552 mm
- Caño giratorio 360°
- Chorro mezclado con aire
- Altura máxima del conjunto 372 mm
- Altura hasta el aireador 290 mm
- Roseta 55 mm
- Diámetro del orificio 30 mm
- Caudal máx. 8 l/min con 3 bares de presión hidráulica
- Sin plomo
- Este producto puede ayudar a un edificio a cumplir con los requisitos de los sistemas de certificación ecológica de edificios: LEED®, BREEAM®, DGNB

| | | |
|--|-------------------------------|---------------|
| | Platino cepillado | 33 845 875-06 |
| | Cromo | 33 845 875-00 |
| | Platino | 33 845 875-08 |
| | Latón (Oro 23k) | 33 845 875-09 |
| | Dark Chrome | 33 845 875-19 |
| | Latón cepillado (Oro 23k) | 33 845 875-28 |
| | Champagne cepillado (Oro 22k) | 33 845 875-46 |
| | Champagne (Oro 22k) | 33 845 875-47 |
| | Cromo cepillado | 33 845 875-93 |
| | Dark Platinum cepillado | 33 845 875-99 |

Complementos recomendados



Accionamiento excéntrico manual con maneta de control giratoria - Platino cepillado 10 710 970-06

Complementos recomendados



Dispensador con roseta - Platino cepillado 82 444 970-06

33 845 875



Diagrama de flujo



Códigos y Estándares

DIN 4109

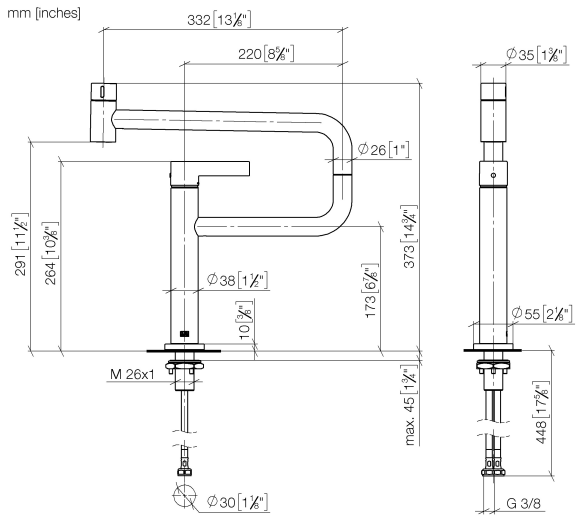
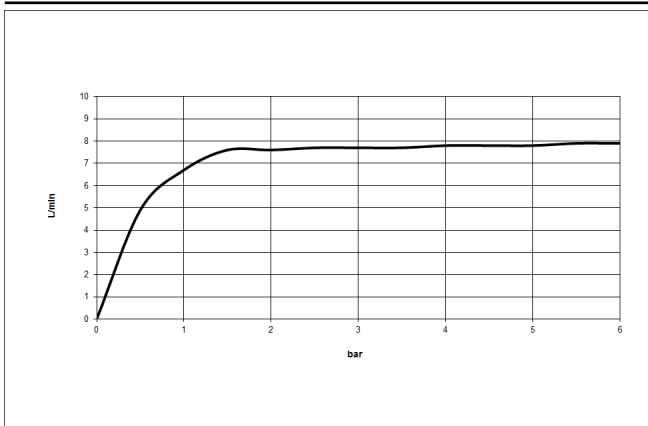
Executive Order
no. 1007

ISO 3822

Ü-Zeichen



TARA ULTRA PIVOT Monomando - Platino cepillado

TARA ULTRA

33 845 875

Certificado

GDV_0400

LGA_28

33 845 875

Versión del producto de 3/11/2013 a 10/27/2020

Versión del producto de 10/27/2020 a 5/3/2021

Versión del producto de 5/3/2021

Piezas para otros
acabados pueden
encontrarse aquí:
Cromo

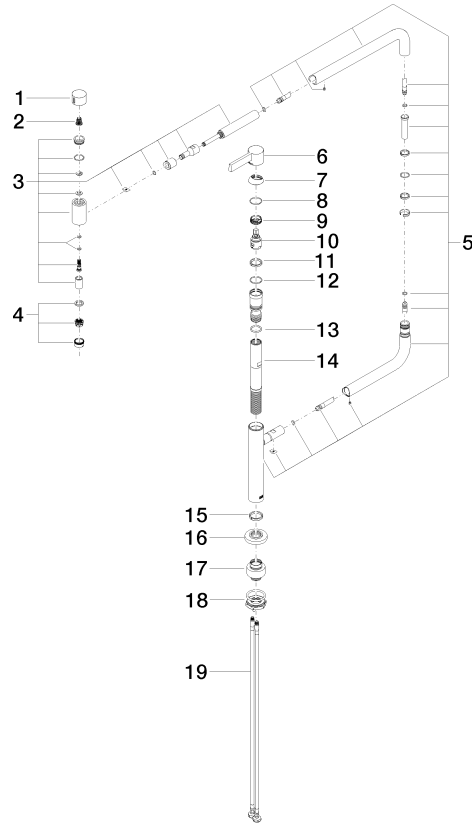



TARA ULTRA PIVOT Monomando - Platino cepillado

TARA ULTRA

33 845 875

Lista de piezas de recambios

Versión del producto de 3/11/2013 a 10/27/2020

Versión del producto de 10/27/2020 a 5/3/2021

Versión del producto de 5/3/2021

| N° | Número de artículo | Denominación | Cantidad de montaje | Plazo de entrega |
|----|--------------------|--------------|---------------------|------------------|
| | 09 20 62 025-06 | manilla | 20 | 10 |