

33 870 861 Versión del producto de 1/2/2023 a 30/10/2024



- Saliente 240 mm
- Caño giratorio 360°
- Posibilidad de limitar la rotación con un juego de límite de giro 12 823 970 90
- Chorro de ducha y chorro laminar
- Manguera de ducha metálica 1800 mm
- Cabezal de ducha con sistema antical
- Caudal máx. 10,4 l/min con 3 bares de presión hidráulica
- Sin plomo
- Los tipos de chorro pueden cambiarse con el agua en funcionamiento
- Este producto puede ayudar a un edificio a cumplir con los requisitos de los sistemas de certificación ecológica de edificios: LEED®, BREEAM®, DGNB

Protección contra reflujo.

|  |                               |               |
|--|-------------------------------|---------------|
|  | Cromo                         | 33 870 861-00 |
|  | Platino cepillado             | 33 870 861-06 |
|  | Platino                       | 33 870 861-08 |
|  | Latón (Oro 23k)               | 33 870 861-09 |
|  | Dark Chrome                   | 33 870 861-19 |
|  | Latón cepillado (Oro 23k)     | 33 870 861-28 |
|  | Negro mate                    | 33 870 861-33 |
|  | Bronce cepillado              | 33 870 861-42 |
|  | Champagne cepillado (Oro 22k) | 33 870 861-46 |
|  | Champagne (Oro 22k)           | 33 870 861-47 |
|  | Cromo cepillado               | 33 870 861-93 |
|  | Dark Platinum cepillado       | 33 870 861-99 |

Complementos recomendados

|  |                               |               |
|--|-------------------------------|---------------|
|  | Juego de limitación de giro - | 12 823 970 90 |
|--|-------------------------------|---------------|

Complementos recomendados

|  |                                |               |
|--|--------------------------------|---------------|
|  | Dispensador sin roseta - Cromo | 82 424 970-00 |
|--|--------------------------------|---------------|

Complementos recomendados

|  |   |               |
|--|---|---------------|
|  | Accionamiento excéntrico manual con maneta de control giratoria - Cromo | 10 712 970-00 |
|--|---|---------------|

33 870 861 Versión del producto de 1/2/2023 a 30/10/2024

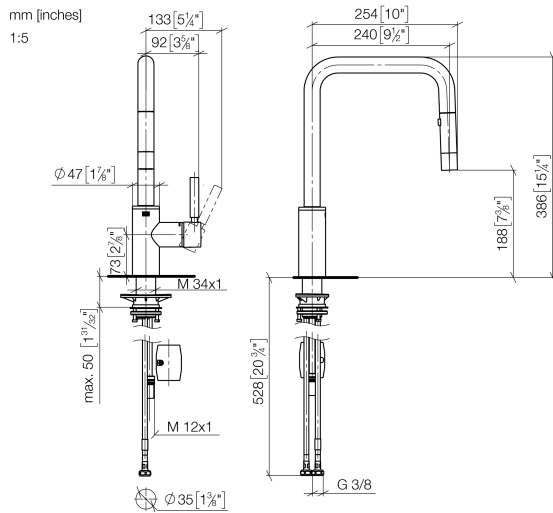

**Diagrama de flujo**

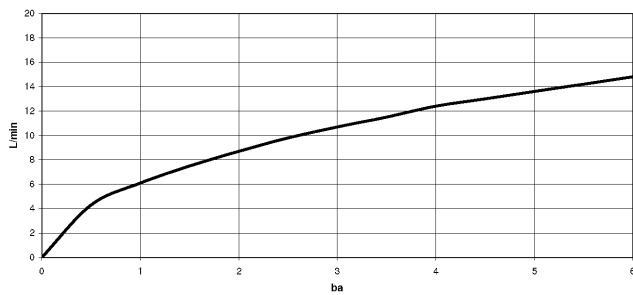

**Códigos y Estándares**

DIN 4109

EN 1717

ISO 3822

Ü-Zeichen



META SQUARE Monomando Pull-down con función de chorro - Cromo

META SQUARE

33 870 861    Versión del producto de 1/2/2023 a 30/10/2024

Certificados y sostenibilidad

LGA\_38

Belgaqua\_24-005-2

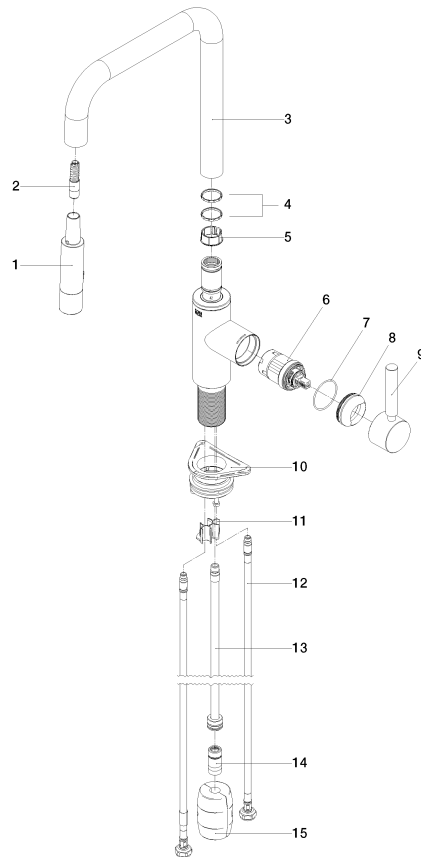

## Lista de piezas de recambios

| Nº | Número de artículo | Denominación        | Cantidad de montaje | Plazo de entrega |
|----|--------------------|---------------------|---------------------|------------------|
| 7  | 09 14 10 190 90    | sello               | 1,00                | 2                |
| 6  | 90 15 05 064 05 90 | cartucho            | 1,00                | 2                |
| 14 | 90 24 03 253 00 90 | adaptador           | 1,00                | 2                |
| 10 | 04 30 11 040 00 90 | juego de fijación   | 1,00                | 2                |
| 9  | 90 20 66 027 00-00 | manilla             | 1,00                | 10               |
| 1  | 90 12 11 148 00-00 | duchas              | 1,00                | 60               |
| 8  | 09 28 30 030-00    | funda               | 1,00                | 10               |
| 3  | 90 28 22 308 00-00 | caño                | 1,00                | 10               |
| 4  | 09 28 10 160 90    | anillo              | 2,00                | 2                |
| 2  | 04 30 02 120 00-00 | manguera            | 1,00                | 10               |
| 12 | 04 30 04 100 00 90 | manguera            | 2,00                | 2                |
| 13 | 04 28 20 067 00 90 | tubo                | 1,00                | 2                |
| 15 | 04 21 50 010 00 90 | accessorio          | 1,00                | 2                |
| 11 | 09 20 93 056 90    | elemento insertable | 1,00                | 2                |
| 5  | 09 18 40 186 90    | camisa              | 1,00                | 2                |