

SYNC Monomando Pull-down con función de chorro - Platino

SYNC

33 875 895 Versión del producto de 26/2/2015 a 30/10/2024



- Saliente 240 mm
 - Caño giratorio 360°
 - Posibilidad de limitar la rotación con un juego de límite de giro 12 821 970 90
 - Chorro de ducha y chorro laminar
 - Altura máxima del conjunto 420 mm
 - Altura hasta el regulador de chorro laminar 240 mm
 - Diámetro del orificio 35 mm
 - Manguera de ducha metálica 1800 mm
 - Cabezal de ducha con sistema antical
 - Caudal máx. 10,4 l/min con 3 bares de presión hidráulica
 - Sin plomo
 - Los tipos de chorro pueden cambiarse con el agua en funcionamiento
 - Este producto puede ayudar a un edificio a cumplir con los requisitos de los sistemas de certificación ecológica de edificios: LEED®, BREEAM®, DGNB
- Protección contra reflujo.

	Platino	33 875 895-08
	Cromo	33 875 895-00
	Platino cepillado	33 875 895-06
	Latón (Oro 23k)	33 875 895-09
	Dark Chrome	33 875 895-19
	Latón cepillado (Oro 23k)	33 875 895-28
	Negro mate	33 875 895-33
	Bronce cepillado	33 875 895-42
	Champagne cepillado (Oro 22k)	33 875 895-46
	Champagne (Oro 22k)	33 875 895-47
	Cromo cepillado	33 875 895-93
	Dark Platinum cepillado	33 875 895-99

Complementos recomendados

Juego de limitación de giro - 12 821 970 90



Complementos recomendados

Accionamiento excéntrico manual con maneta de control giratoria - Platino 10 712 970-08



Complementos recomendados

Dispensador sin roseta - Platino 82 424 970-08



33 875 895 Versión del producto de 26/2/2015 a 30/10/2024



Diagrama de flujo



Códigos y Estándares

DIN 4109

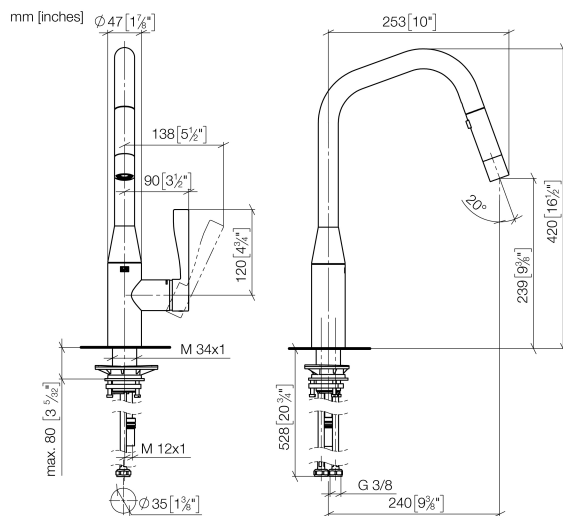
EN 1717

Executive Order
no. 1007

ISO 3822

Ü-Zeichen



SYNC Monomando Pull-down con función de chorro - Platino

SYNC

33 875 895 Versión del producto de 26/2/2015 a 30/10/2024

Certificados y sostenibilidad

Belgaqua_21-027-2 LGA_28 GDV_0400

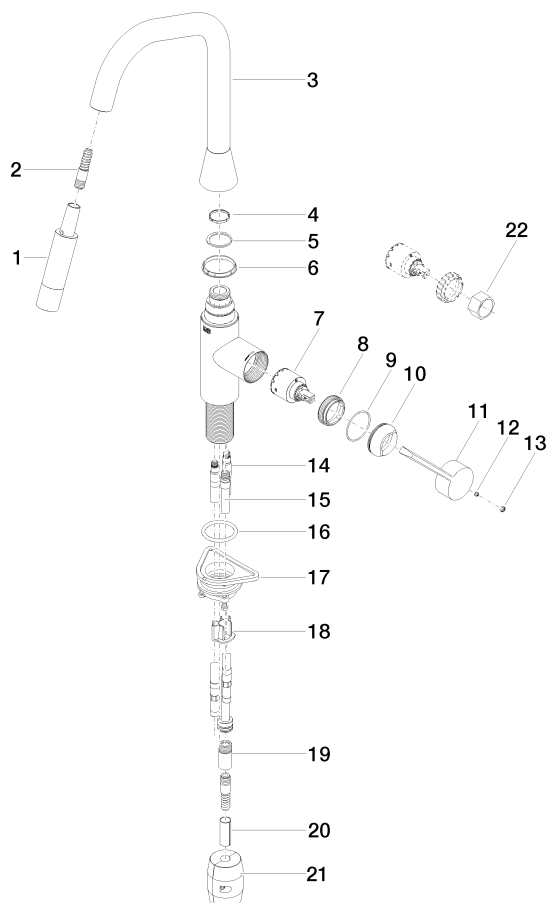



SYNC Monomando Pull-down con función de chorro - Platino

SYNC

33 875 895 Versión del producto de 26/2/2015 a 30/10/2024

Lista de piezas de recambios

Nº	Número de artículo	Denominación	Cantidad de montaje	Plazo de entrega
11	09 20 89 020-08	manilla	1,00	40
14	04 30 04 098 00 90	manguera	2,00	60
18	09 20 93 056 90	elemento insertable	1,00	2
19	90 24 03 253 00 90	adaptador	1,00	2
17	04 30 11 040 00 90	juego de fijación	1,00	2
10	09 28 30 030-08	funda	1,00	40
15	04 28 20 066 00 90	tubo	1,00	2
9	09 14 10 190 90	sello	1,00	2
16	09 14 10 036 90	sello	1,00	2
8	09 23 10 072 90	tuerca	1,00	60
3	90 28 22 301 00-08	caño	1,00	40
20	09 30 03 038 90	manguera	1,00	2
21	04 21 50 010 00 90	accessorio	1,00	2
13	90 31 20 087 00-08	tapón	1,00	40
6	09 28 10 161 90	anillo	1,00	2
4	09 28 10 160 90	anillo	1,00	2
2	04 30 02 120 00-85	manguera	1,00	10
5	09 28 10 162 90	anillo	1,00	2
12	90 31 11 063 00 90	varilla	1,00	2
22	90 30 09 031 00 90	llave	1,00	2
1	90 12 11 148 00-08	duchas	1,00	60
7	90 15 05 046 05 90	cartucho	1,00	2