

33 875 895 Versión del producto de 26/2/2015 a 30/10/2024



- Saliente 240 mm
 - Caño giratorio 360°
 - Posibilidad de limitar la rotación con un juego de límite de giro 12 821 970 90
 - Chorro de ducha y chorro laminar
 - Altura máxima del conjunto 420 mm
 - Altura hasta el regulador de chorro laminar 240 mm
 - Diámetro del orificio 35 mm
 - Manguera de ducha metálica 1800 mm
 - Cabezal de ducha con sistema antical
 - Caudal máx. 10,4 l/min con 3 bares de presión hidráulica
 - Sin plomo
 - Los tipos de chorro pueden cambiarse con el agua en funcionamiento
 - Este producto puede ayudar a un edificio a cumplir con los requisitos de los sistemas de certificación ecológica de edificios: LEED®, BREEAM®, DGNB
- Protección contra reflujo.

| | | |
|--|-------------------------------|---------------|
| | Latón cepillado (Oro 23k) | 33 875 895-28 |
| | Cromo | 33 875 895-00 |
| | Platino cepillado | 33 875 895-06 |
| | Platino | 33 875 895-08 |
| | Latón (Oro 23k) | 33 875 895-09 |
| | Dark Chrome | 33 875 895-19 |
| | Negro mate | 33 875 895-33 |
| | Bronce cepillado | 33 875 895-42 |
| | Champagne cepillado (Oro 22k) | 33 875 895-46 |
| | Champagne (Oro 22k) | 33 875 895-47 |
| | Cromo cepillado | 33 875 895-93 |
| | Dark Platinum cepillado | 33 875 895-99 |

Complementos recomendados

| | | |
|--|-------------------------------|---------------|
| | Juego de limitación de giro - | 12 821 970 90 |
|--|-------------------------------|---------------|

Complementos recomendados

| | | |
|--|--|---------------|
| | Dispensador sin roseta - Latón cepillado (Oro 23k) | 82 424 970-28 |
|--|--|---------------|

Complementos recomendados

| | | |
|--|---|---------------|
| | Accionamiento excéntrico manual con maneta de control giratoria - Latón cepillado (Oro 23k) | 10 712 970-28 |
|--|---|---------------|



Diagrama de flujo



Códigos y Estándares

DIN 4109

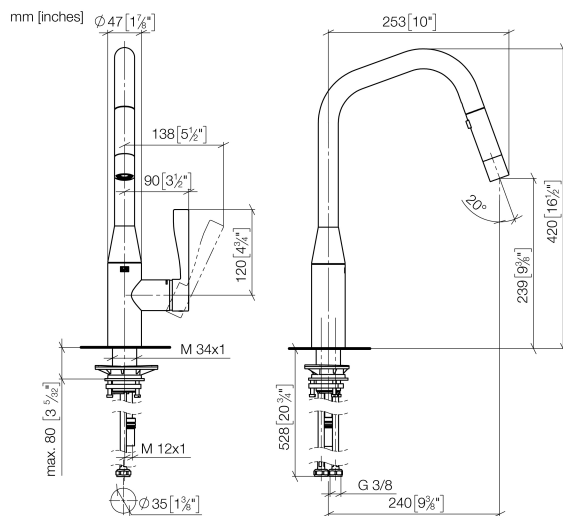
EN 1717

Executive Order
no. 1007

ISO 3822

Ü-Zeichen



SYNC Monomando Pull-down con función de chorro - Latón cepillado (Oro 23k)

SYNC

33 875 895 Versión del producto de 26/2/2015 a 30/10/2024

Certificados y sostenibilidad

Belgaqua_21-027-2 LGA_28 GDV_0400

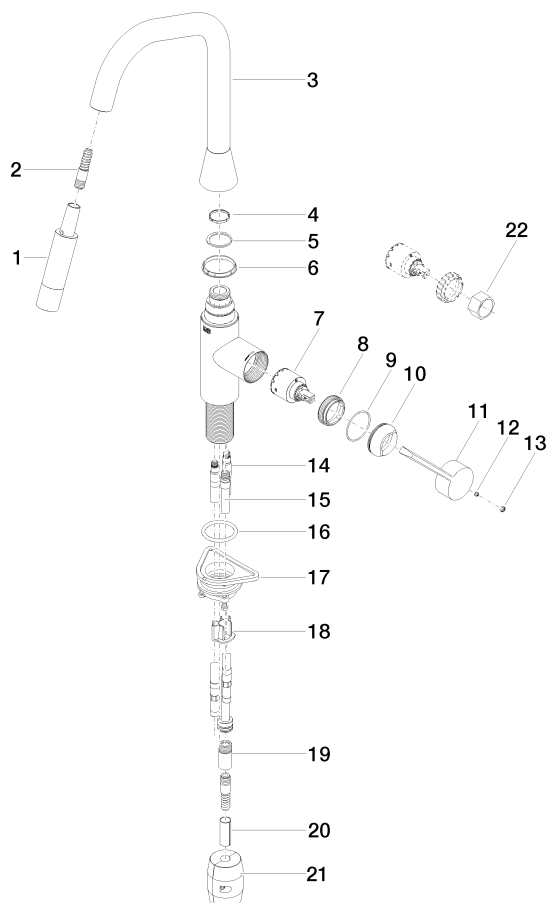

Lista de piezas de recambios

| Nº | Número de artículo | Denominación | Cantidad de montaje | Plazo de entrega |
|----|--------------------|---------------------|---------------------|------------------|
| 9 | 09 14 10 190 90 | sello | 1,00 | 2 |
| 8 | 09 23 10 072 90 | tuerca | 1,00 | 60 |
| 19 | 90 24 03 253 00 90 | adaptador | 1,00 | 2 |
| 18 | 09 20 93 056 90 | elemento insertable | 1,00 | 2 |
| 17 | 04 30 11 040 00 90 | juego de fijación | 1,00 | 2 |
| 15 | 04 28 20 066 00 90 | tubo | 1,00 | 2 |
| 20 | 09 30 03 038 90 | manguera | 1,00 | 2 |
| 6 | 09 28 10 161 90 | anillo | 1,00 | 2 |
| 16 | 09 14 10 036 90 | sello | 1,00 | 2 |
| 4 | 09 28 10 160 90 | anillo | 1,00 | 2 |
| 3 | 90 28 22 301 00-28 | caño | 1,00 | 20 |
| 5 | 09 28 10 162 90 | anillo | 1,00 | 2 |
| 14 | 04 30 04 098 00 90 | manguera | 2,00 | 60 |
| 13 | 90 31 20 087 00-28 | tapón | 1,00 | 20 |
| 10 | 09 28 30 030-28 | funda | 1,00 | 20 |
| 11 | 09 20 89 020-28 | manilla | 1,00 | 20 |
| 21 | 04 21 50 010 00 90 | accessorio | 1,00 | 2 |
| 2 | 04 30 02 120 00-85 | manguera | 1,00 | 10 |
| 12 | 90 31 11 063 00 90 | varilla | 1,00 | 2 |
| 1 | 90 12 11 148 00-28 | duchas | 1,00 | 60 |
| 22 | 90 30 09 031 00 90 | llave | 1,00 | 2 |
| 7 | 90 15 05 046 05 90 | cartucho | 1,00 | 2 |