

SYNC Monomando Pull-down con función de chorro - Bronce cepillado

33 875 895 Versión del producto de 2/26/2015



- Saliente 240 mm
- Caño giratorio 360°
- Posibilidad de limitar la rotación con un juego de límite de giro 12 821 970 90
- Chorro de ducha y chorro laminar
- Altura máxima del conjunto 420 mm
- Altura hasta el regulador de chorro laminar 240 mm
- Diámetro del orificio 35 mm
- Manguera de ducha metálica 1800 mm
- Cabezal de ducha con sistema antical
- Caudal máx. 10,4 l/min con 3 bares de presión hidráulica
- Sin plomo
- Los tipos de chorro pueden cambiarse con el agua en funcionamiento
- Este producto puede ayudar a un edificio a cumplir con los requisitos de los sistemas de certificación ecológica de edificios: LEED®, BREEAM®, DGNB

Protección contra reflujo.

| | | |
|---|-------------------------------|---------------|
|  | Bronce cepillado | 33 875 895-42 |
|  | Cromo | 33 875 895-00 |
|  | Platino cepillado | 33 875 895-06 |
|  | Platino | 33 875 895-08 |
|  | Latón (Oro 23k) | 33 875 895-09 |
|  | Dark Chrome | 33 875 895-19 |
|  | Latón cepillado (Oro 23k) | 33 875 895-28 |
|  | Negro mate | 33 875 895-33 |
|  | Champagne cepillado (Oro 22k) | 33 875 895-46 |
|  | Champagne (Oro 22k) | 33 875 895-47 |
|  | Cromo cepillado | 33 875 895-93 |
|  | Dark Platinum cepillado | 33 875 895-99 |

Complementos recomendados

Juego de limitación de giro - 12 821 970 90



Complementos recomendados

Accionamiento excéntrico manual con maneta de control giratoria - Bronce cepillado 10 712 970-42



SYNC Monomando Pull-down con función de chorro - Bronce cepillado

33 875 895 Versión del producto de 2/26/2015



Diagrama de flujo



Códigos y Estándares

DIN 4109

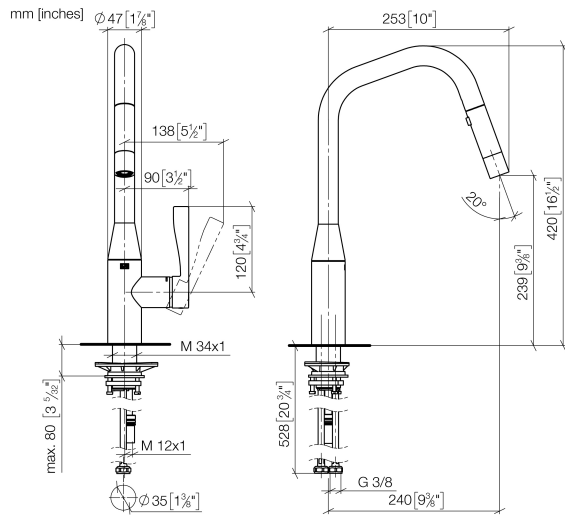
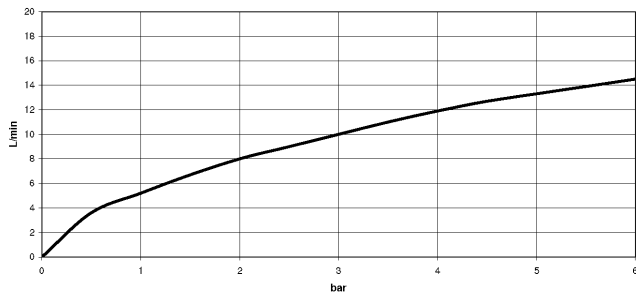
Executive Order
no. 1007

ISO 3822

Ü-Zeichen



SYNC Monomando Pull-down con función de chorro - Bronce cepillado

33 875 895 Versión del producto de 2/26/2015

Certificado

LGA_28

GDV_0400

SYNC Monomando Pull-down con función de chorro - Bronce cepillado

33 875 895 Versión del producto de 2/26/2015

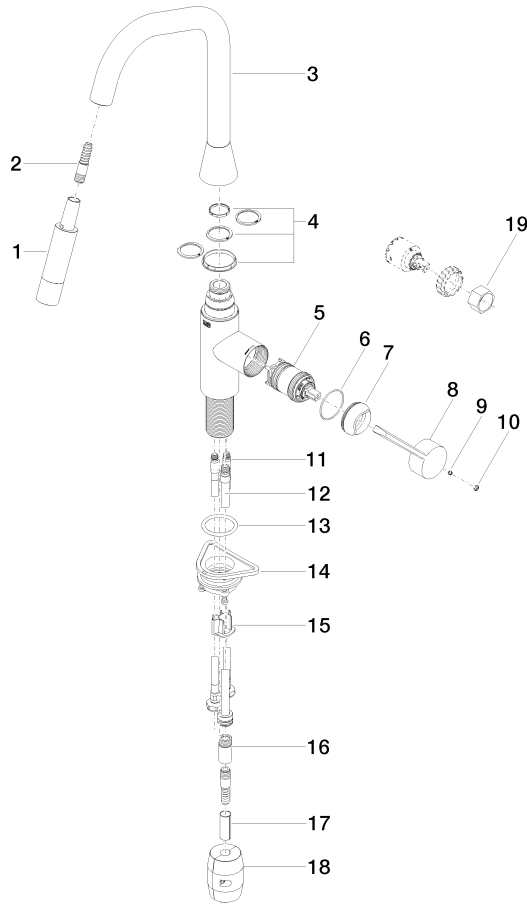

Lista de piezas de recambios

| N° | Número de artículo | Denominación | Cantidad de montaje | Plazo de entrega |
|----|--------------------|---------------------|---------------------|------------------|
| 1 | 90 12 11 148 00-42 | duchas | 1 | 60 |
| 2 | 04 30 02 120 00-85 | manguera | 1 | 10 |
| 3 | 90 28 22 301 00-42 | caño | 1 | 30 |
| 4 | 90 28 10 161 00 90 | juego | 1 | 2 |
| 5 | 90 15 05 064 05 90 | cartucho | 1 | 2 |
| 6 | 09 14 10 190 90 | sello | 1 | 2 |
| 7 | 09 28 30 030-42 | funda | 1 | 60 |
| 8 | 09 20 89 020-42 | manilla | 1 | 60 |
| 9 | 90 31 11 063 00 90 | varilla | 1 | 2 |
| 10 | 90 31 20 087 00-42 | tapón | 1 | 30 |
| 11 | 04 30 04 101 00 90 | manguera | 2 | 2 |
| 12 | 04 28 20 067 00 90 | tubo | 1 | 2 |
| 13 | 09 14 10 036 90 | sello | 1 | 2 |
| 14 | 04 30 11 040 00 90 | juego de fijación | 1 | 2 |
| 15 | 09 20 93 056 90 | elemento insertable | 1 | 2 |
| 16 | 90 24 03 253 00 90 | adaptador | 1 | 2 |
| 17 | 09 30 03 038 90 | manguera | 1 | 2 |
| 18 | 04 21 50 010 00 90 | accessorio | 1 | 2 |
| 19 | 90 30 09 031 00 90 | llave | 1 | 2 |