





DORNBRAUGHT PIUR Monomando - Nickel cepillado

DORNBRAUGHT

33 900 210



- Saliente 195 mm
- Caudal máx. 6,7 l/min con 3 bares de presión hidráulica
- Caño giratorio 360°
- Chorro mezclado con aire

	Nickel cepillado	33 900 210-70
	Cromo	33 900 210-00
	Soft Black	33 900 210-69

33 900 210



Diagrama de flujo



Códigos y Estándares

DIN 4109	EN 817	ISO 3822	Scottish Water Byelaws
UK Water Supply Regulations	Ü-Zeichen	XP P 41-280	

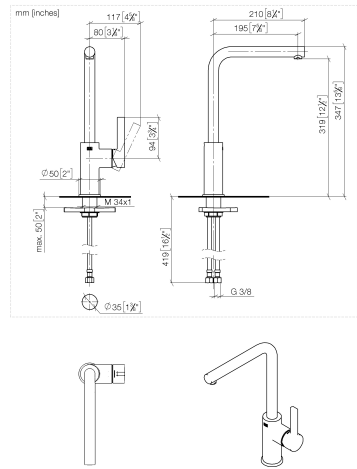
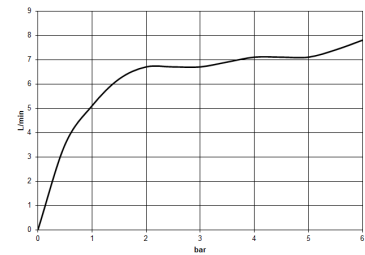

DORNBRACHT PIUR Monomando - Nickel cepillado

DORNBRACHT
PIUR

33 900 210

Certificados y sostenibilidad

ACS_23 ACC NY	AbP_10	WRAS_2311	DVGW_DW-6506DO0
---------------	--------	-----------	-----------------

33 900 210

Piezas para otros acabados pueden encontrarse aquí: Cromo

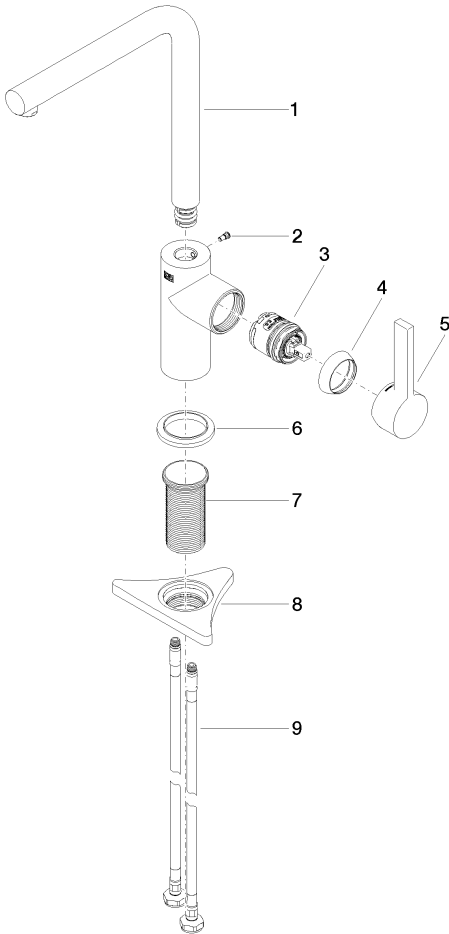

Lista de piezas de recambios

Nº	Número de artículo	Denominación	Cantidad de montaje	Plazo de entrega
9	04 30 04 101 00 90	manguera	1,00	2
3	90 15 05 060 00 90	cartucho	1,00	2
4	90 28 30 011 00-70	funda	1,00	2
7	90 30 01 200 00 90	eje	1,00	2
6	90 27 21 001 00-70	roseta	1,00	2
1	90 28 22 380 00-70	caño	1,00	2
5	90 20 21 001 00-70	manilla	1,00	2
8	90 23 10 003 00 90	juego de fijación	1,00	2
2	90 30 30 100 00 90	tornillo	1,00	2