





EDITION PRO Termostato de ducha para montaje a pared - Cromo

34 442 626



- Salida ducha de 3/8"
- Rosetas corredizas Ø 70 mm
- Racor 1/2"
- Calibración 150 mm ± 13 mm
- Con regulación de caudal

Protección contra reflujo.

	Cromo	34 442 626-00
	Negro mate	34 442 626-33
	Cromo cepillado	34 442 626-93

EDITION PRO Termostato de ducha para montaje a pared - Cromo

34 442 626

mm [inches]



Diagrama de flujo



Códigos y Estándares

DIN 4109

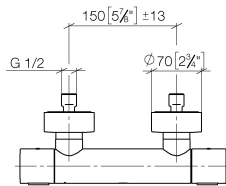
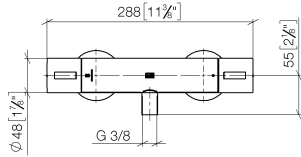
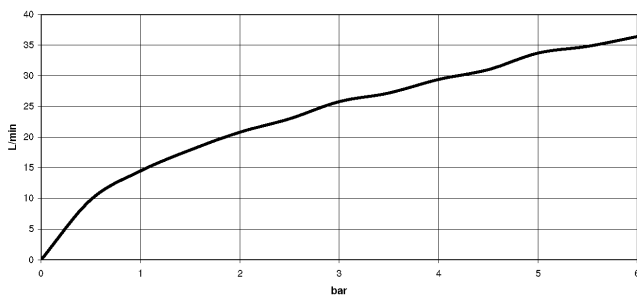
EN 1717

ISO 3822

Scottish Water
Byelaws

UK Water Supply
Regulations

Ü-Zeichen



EDITION PRO Termostato de ducha para montaje a pared - Cromo

34 442 626

Certificado

Belgaqua_21-384-2 LGA_29

WRAS_2204

EDITION PRO Termostato de ducha para montaje a pared - Cromo

34 442 626

Piezas para otros
acabados pueden
encontrarse aquí:
Negro mate

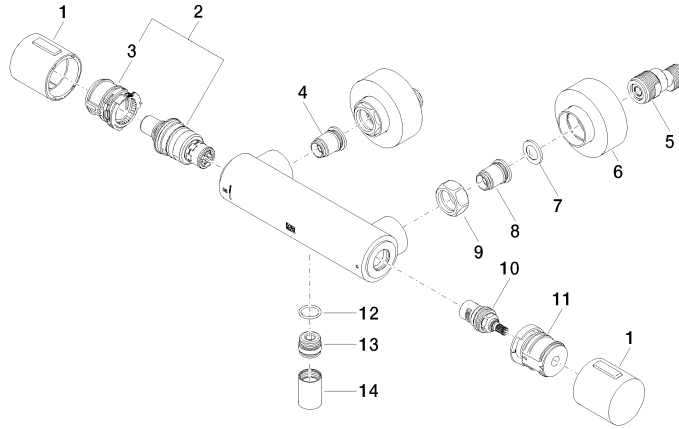



EDITION PRO Termostato de ducha para montaje a pared - Cromo

34 442 626

Lista de piezas de recambios

N°	Número de artículo	Denominación	Cantidad de montaje	Plazo de entrega
	90 17 33 015 00-00	manilla	19	10