

**EDITION PRO Termostato de ducha para montaje a pared - Cromo cepillado**



---

34 442 626



- Salida ducha de 3/8"
- Rosetas corredizas Ø 70 mm
- Racor 1/2"
- Calibración 150 mm ± 13 mm
- Con regulación de caudal

Protección contra reflujo.

	Cromo cepillado	34 442 626-93
	Cromo	34 442 626-00
	Negro mate	34 442 626-33

**EDITION PRO Termostato de ducha para montaje a pared - Cromo cepillado**

34 442 626

mm [inches]

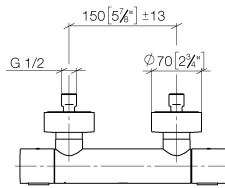
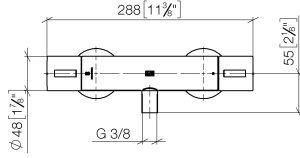

**Diagrama de flujo**

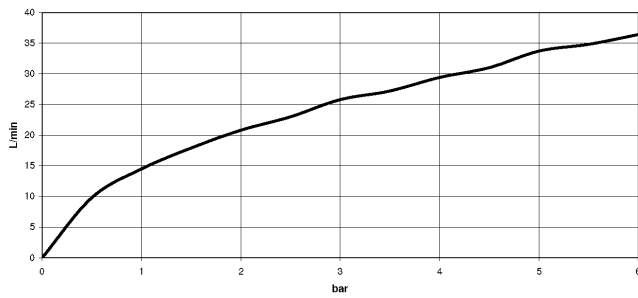

**Códigos y Estándares**

DIN 4109

EN 1717

ISO 3822

Scottish Water  
Byelaws

UK Water Supply  
Regulations

Ü-Zeichen



## EDITION PRO Termostato de ducha para montaje a pared - Cromo cepillado

---

34 442 626

Certificado

---

Belgaqua\_21-384-2 LGA\_29

WRAS\_2204

## EDITION PRO Termostato de ducha para montaje a pared - Cromo cepillado

34 442 626

Piezas para otros  
acabados pueden  
encontrarse aquí:  
Cromo

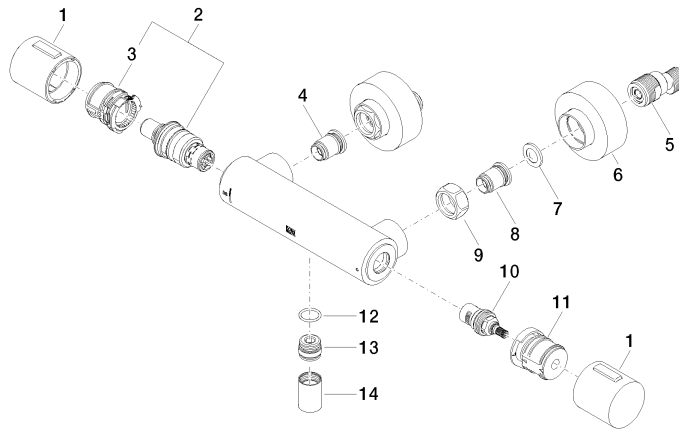



## EDITION PRO Termostato de ducha para montaje a pared - Cromo cepillado

---

34 442 626

### Lista de piezas de recambios

N°	Número de artículo	Denominación	Cantidad de montaje	Plazo de entrega
	90 17 33 015 00-93	manilla	19	20