

## LULU Termostato empotrado con regulación de caudal de una vía - Platino cepillado

LULU

36 425 710 Versión del producto hasta 24/8/2020



- Cubierta 150 x 90 mm
- Maneta acanalada con tope de seguridad en 38°C
- Limitación de agua caliente, preajustable



Platino cepillado

36 425 710-06



Cromo

36 425 710-00

### Complementos necesarios



**Termostato empotrado con bloqueo previo -**  
 • Profundidad de montaje máx. 136 mm  
 • Profundidad de montaje mín. 80 mm

35 426 970 90

### Complementos recomendados



**xGRID Juego de fijación para integración en obra en seco -**

12 340 970 90

### Complementos necesarios



**Termostato empotrado -**  
 • Profundidad de montaje máx. 136 mm  
 • Profundidad de montaje mín. 80 mm

35 425 970 90

### Complementos necesarios



**xGRID Carril de montaje 555 mm -** 12 360 970 90

# LULU Termostato empotrado con regulación de caudal de una vía - Platino cepillado

LULU

36 425 710 Versión del producto hasta 24/8/2020  
mm [inches]

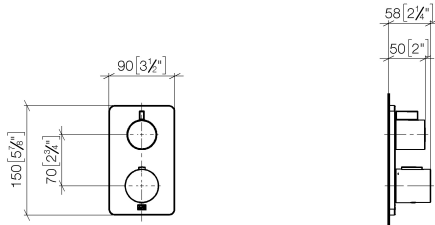

## Diagrama de flujo

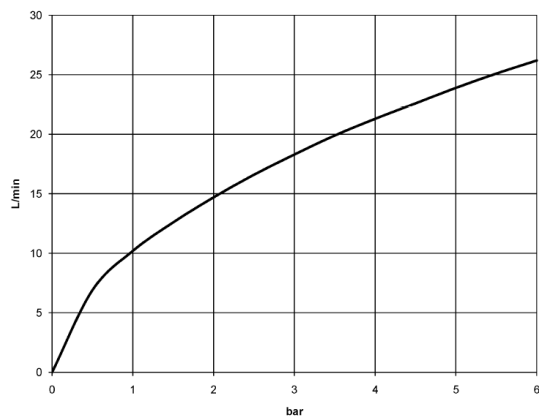

## Códigos y Estándares

DIN 4109	EN 1111	ISO 3822	Scottish Water Byelaws
UK Water Supply Regulations	Ü-Zeichen	VA-Zeichen	



LULU Termostato empotrado con regulación de caudal de una vía - Platino cepillado

LULU

36 425 710    Versión del producto hasta 24/8/2020

Certificados y sostenibilidad

LGA_19	ETA_20	DVGW_DW-6512DN0	LGA_19	WRAS_250402
--------	--------	-----------------	--------	-------------

# LULU Termostato empotrado con regulación de caudal de una vía - Platino cepillado

LULU

36 425 710 Versión del producto hasta 24/8/2020

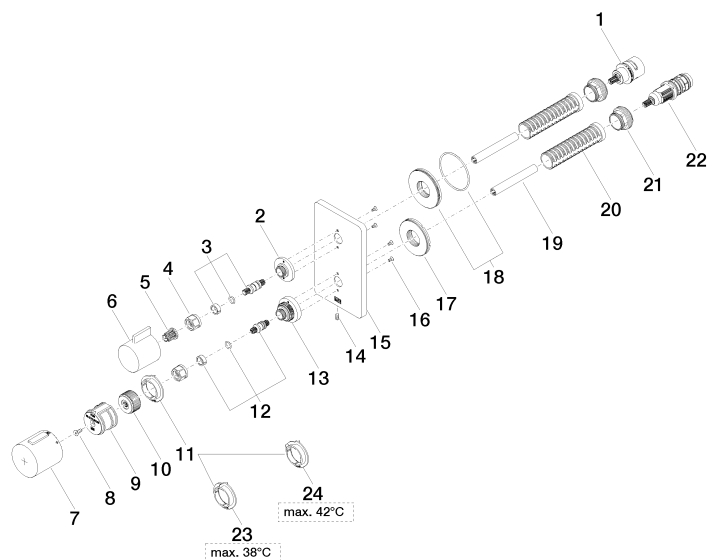

# LULU Termostato empotrado con regulación de caudal de una vía - Platino cepillado

LULU

36 425 710 Versión del producto hasta 24/8/2020

## Lista de piezas de recambios

Nº	Número de artículo	Denominación	Cantidad de montaje	Plazo de entrega
14	09 31 11 134 90	varilla	1,00	2
17	09 30 01 296 90	disco	1,00	2
22	90 15 02 013 00 90	cartucho	1,00	2
16	09 30 30 157 90	tornillo	4,00	2
11	09 28 10 187 90	regulador	1,00	2
21	09 24 04 257 90	tuerca	2,00	2
23	09 28 10 188 90	regulador	1,00	2
1	90 90 03 166 00 90	parte superior	1,00	2
6	09 20 67 006-06	manilla	1,00	10
18	90 30 01 190 00 90	disco	1,00	2
10	09 12 12 054 90	alojamiento	1,00	2
24	09 28 10 189 90	regulador	1,00	2
13	09 12 12 051-06	alojamiento	1,00	10
5	90 12 12 002 00 90	manguito de engaste	1,00	2
7	90 17 33 017 00-06	manilla	1,00	10
15	09 11 02 246-06	placa	1,00	10
2	09 12 12 053-06	alojamiento	1,00	10
20	90 18 40 077 01 90	husillo	2,00	2
12	04 29 06 024 01-00	husillo	1,00	10
4	90 23 30 023 00 90	tuerca	2,00	2
9	90 12 12 052 00 90	alojamiento	1,00	2
3	04 29 06 111 01-00	husillo	1,00	10
8	90 30 30 124 00 90	tornillo	1,00	2
19	90 23 01 124 00 90	camisa	2,00	2