

TARA Termostato empotrado con regulación de caudal de una vía - Dark Chrome

TARA

36 425 892 Versión del producto de 1/5/2022

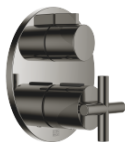

- Roseta Ø 150 mm
- Maneta acanalada con tope de seguridad en 38°C
- Limitación de agua caliente, preajustable

	Dark Chrome	36 425 892-19
	Cromo	36 425 892-00
	Platino cepillado	36 425 892-06
	Platino	36 425 892-08
	Latón cepillado (Oro 23k)	36 425 892-28
	Negro mate	36 425 892-33
	Dark Brass cepillado	36 425 892-39
	Bronce cepillado	36 425 892-42
	Champagne cepillado (Oro 22k)	36 425 892-46
	Champagne (Oro 22k)	36 425 892-47
	Cromo cepillado	36 425 892-93
	Dark Platinum cepillado	36 425 892-99

Complementos necesarios



Termostato empotrado -

35 425 970 90

- Profundidad de montaje mín. 80 mm
- Profundidad de montaje máx. 136 mm

Complementos necesarios



Termostato empotrado con bloqueo previo -

35 426 970 90

- Profundidad de montaje mín. 80 mm
- Profundidad de montaje máx. 136 mm



Diagrama de flujo



Códigos y Estándares

DIN 4109	EN 1111	ISO 3822	Scottish Water Byelaws
UK Water Supply Regulations	Ü-Zeichen	VA-Zeichen	

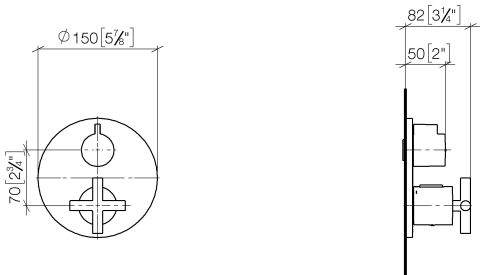
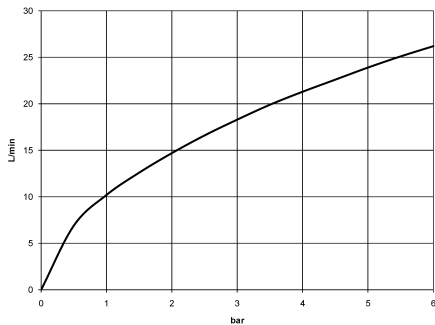

TARA Termostato empotrado con regulación de caudal de una vía - Dark
Chrome

TARA

36 425 892 Versión del producto de 1/5/2022

Certificados y sostenibilidad

LGA_19	ETA_20	LGA_19	WRAS_250402
--------	--------	--------	-------------

TARA Termostato empotrado con regulación de caudal de una vía - Dark Chrome

TARA

36 425 892 Versión del producto de 1/5/2022

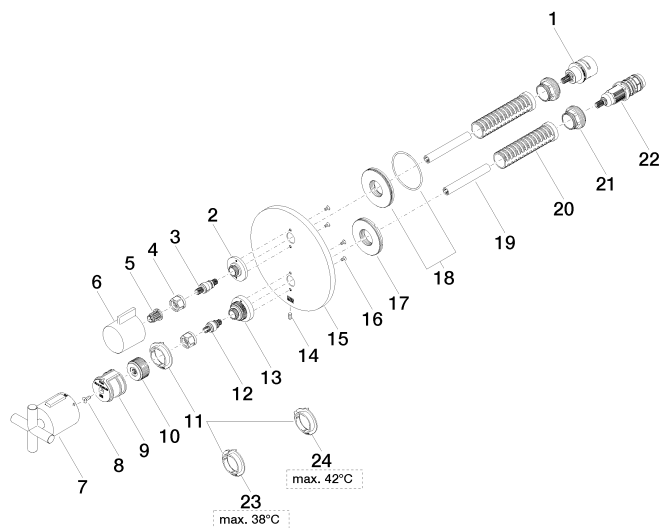

TARA Termostato empotrado con regulación de caudal de una vía - Dark Chrome

TARA

36 425 892 Versión del producto de 1/5/2022

Lista de piezas de recambios

Nº	Número de artículo	Denominación	Cantidad de montaje	Plazo de entrega
17	09 30 01 296 90	disco	1,00	2
18	90 30 01 190 00 90	disco	1,00	2
21	09 24 04 257 90	tuerca	2,00	2
1	90 90 03 166 00 90	parte superior	1,00	2
7	90 17 33 022 00-19	manilla	1,00	20
11	09 28 10 187 90	regulador	1,00	2
15	09 11 02 242-19	placa	1,00	20
23	09 28 10 188 90	regulador	1,00	2
24	09 28 10 189 90	regulador	1,00	2
16	09 30 30 157 90	tornillo	4,00	2
2	09 12 12 053-19	alojamiento	1,00	20
22	90 15 02 013 00 90	cartucho	1,00	2
13	09 12 12 051-19	alojamiento	1,00	20
10	09 12 12 054 90	alojamiento	1,00	2
14	09 31 11 134 90	varilla	1,00	2
6	09 20 67 006-19	manilla	1,00	20
5	90 12 12 002 00 90	manguito de engaste	1,00	2
8	90 30 30 124 00 90	tornillo	1,00	2
19	90 23 01 124 00 90	camisa	2,00	2
9	90 12 12 052 00 90	alojamiento	1,00	2
12	04 29 06 024 01-00	husillo	1,00	10
20	90 18 40 077 01 90	husillo	2,00	2
4	90 23 30 023 00 90	tuerca	2,00	2
3	04 29 06 111 01-00	husillo	1,00	10