

## MADISON Termostato empotrado con regulación de caudal de una vía - Platino cepillado

MADISON

36 425 977 Versión del producto hasta 24/8/2020



- Roseta Ø 175 mm
- Maneta acanalada con tope de seguridad en 38°C
- Limitación de agua caliente, preajustable

	Platino cepillado	36 425 977-06
	Cromo	36 425 977-00
	Platino	36 425 977-08
	Latón (Oro 23k)	36 425 977-09
	Latón cepillado (Oro 23k)	36 425 977-28
	Dark Platinum cepillado	36 425 977-99

### Complementos necesarios



**Termostato empotrado con bloqueo previo -** 35 426 970 90

- Profundidad de montaje máx. 136 mm
- Profundidad de montaje mín. 80 mm

### Complementos necesarios



**xGRID Carril de montaje 555 mm -** 12 360 970 90

### Complementos necesarios



**Termostato empotrado -** 35 425 970 90

- Profundidad de montaje máx. 136 mm
- Profundidad de montaje mín. 80 mm

### Complementos recomendados



**xGRID Juego de fijación para integración en obra en seco -** 12 340 970 90

**MADISON Termostato empotrado con regulación de caudal de una vía -  
Platino cepillado**

MADISON

36 425 977 Versión del producto hasta 24/8/2020  
mm [inches]



Diagrama de flujo

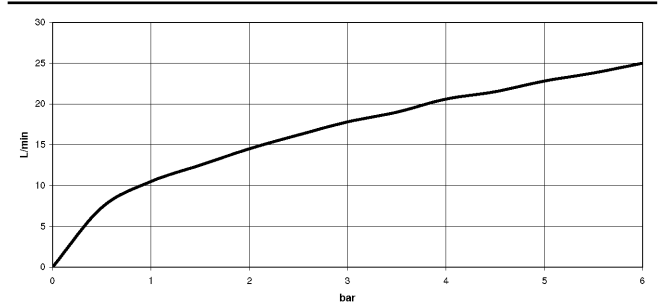

Códigos y Estándares

DIN 4109	EN 1111	ISO 3822	Scottish Water Byelaws
UK Water Supply Regulations	Ü-Zeichen	VA-Zeichen	



MADISON Termostato empotrado con regulación de caudal de una vía -  
Platino cepillado

MADISON

36 425 977    Versión del producto hasta 24/8/2020

Certificados y sostenibilidad

LGA_19	ETA_20	DVGW_DW- 6512DN0	LGA_19	WRAS_250402
--------	--------	---------------------	--------	-------------

# MADISON Termostato empotrado con regulación de caudal de una vía - Platino cepillado

MADISON

36 425 977 Versión del producto hasta 24/8/2020

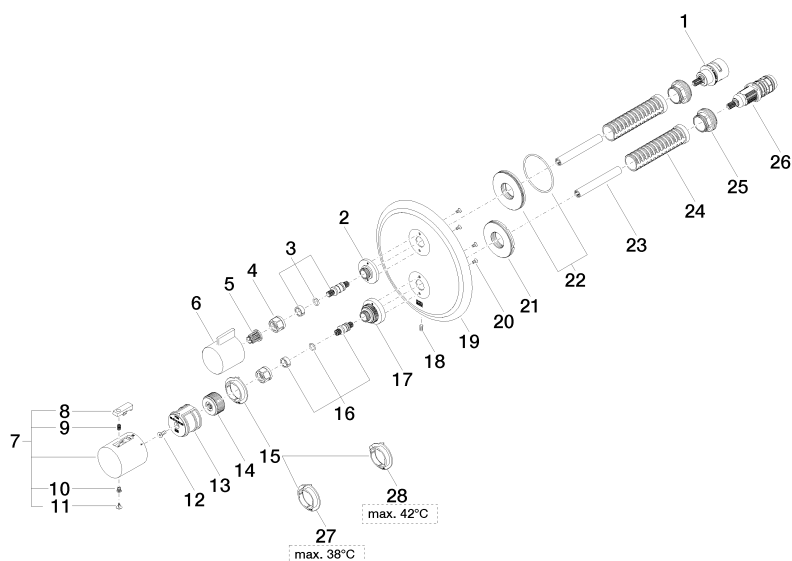

# MADISON Termostato empotrado con regulación de caudal de una vía - Platino cepillado

MADISON

36 425 977 Versión del producto hasta 24/8/2020

## Lista de piezas de recambios

Nº	Número de artículo	Denominación	Cantidad de montaje	Plazo de entrega
19	09 11 02 307-06	placa	1,00	60
26	90 15 02 013 00 90	cartucho	1,00	2
5	90 12 12 002 00 90	manguito de engaste	1,00	2
25	09 24 04 257 90	tuerca	2,00	2
27	09 28 10 188 90	regulador	1,00	2
9	90 16 02 027 00 90	resorte	1,00	2
15	09 28 10 187 90	regulador	1,00	2
21	09 30 01 296 90	disco	1,00	2
20	09 30 30 157 90	tornillo	4,00	2
2	09 12 12 053-06	alojamiento	1,00	10
28	09 28 10 189 90	regulador	1,00	2
22	90 30 01 190 00 90	disco	1,00	2
6	09 20 67 006-06	manilla	1,00	10
14	09 12 12 054 90	alojamiento	1,00	2
17	09 12 12 051-06	alojamiento	1,00	10
18	09 31 11 134 90	varilla	1,00	2
1	90 90 03 166 00 90	parte superior	1,00	2
7	90 17 33 004 00-06	manilla	1,00	10
16	04 29 06 024 01-00	husillo	1,00	10
13	90 12 12 052 00 90	alojamiento	1,00	2
10	90 30 30 136 00 90	tornillo	1,00	2
11	90 31 20 049 00-13	tapón	1,00	30
4	90 23 30 023 00 90	tuerca	2,00	2
3	04 29 06 111 01-00	husillo	1,00	10
12	90 30 30 124 00 90	tornillo	1,00	2
23	90 23 01 124 00 90	camisa	2,00	2
24	90 18 40 077 01 90	husillo	2,00	2
8	90 21 33 011 00-13	manilla	1,00	2