

Termostato empotrado con regulación de caudal de tres vías - Platino cepillado SERIES SPECIFIC

36 427 970 Versión del producto de 13/3/2017 a 21/3/2019



- Inversor giratorio con llave de paso
- Roseta Ø 150 mm
- Maneta acanalada con tope de seguridad en 38°C
- Limitación de agua caliente, preajustable

| | | |
|--|-------------------------------|---------------|
| | Platino cepillado | 36 427 970-06 |
| | Cromo | 36 427 970-00 |
| | Platino | 36 427 970-08 |
| | Dark Chrome | 36 427 970-19 |
| | Light Gold | 36 427 970-26 |
| | Light Gold cepillado | 36 427 970-27 |
| | Latón cepillado (Oro 23k) | 36 427 970-28 |
| | Negro mate | 36 427 970-33 |
| | Dark Brass cepillado | 36 427 970-39 |
| | Bronce cepillado | 36 427 970-42 |
| | Champagne cepillado (Oro 22k) | 36 427 970-46 |
| | Champagne (Oro 22k) | 36 427 970-47 |
| | Cromo cepillado | 36 427 970-93 |
| | Dark Platinum cepillado | 36 427 970-99 |

Complementos necesarios



Termostato empotrado - 35 427 970 90
 • Profundidad de montaje máx. 136 mm
 • Profundidad de montaje mín. 80 mm

Complementos recomendados



xGRID Juego de fijación para integración en obra en seco - 12 340 970 90

Complementos necesarios



Termostato empotrado con bloqueo previo - 35 428 970 90
 • Profundidad de montaje máx. 136 mm
 • Profundidad de montaje mín. 80 mm

Complementos necesarios



xGRID Carril de montaje 555 mm - 12 360 970 90

Termostato empotrado con regulación de caudal de tres vías - Platino cepillado SERIES SPECIFIC

36 427 970 Versión del producto de 13/3/2017 a 21/3/2019

mm [inches]



Diagrama de flujo



Códigos y Estándares

DIN 4109

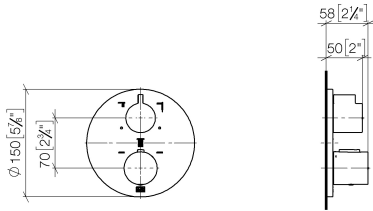
EN 1111

ISO 3822

Scottish Water
Byelaws

UK Water Supply
Regulations

Ü-Zeichen



Termostato empotrado con regulación de caudal de tres vías - Platino cepillado SERIES SPECIFIC

36 427 970 Versión del producto de 13/3/2017 a 21/3/2019

Certificados y sostenibilidad

| | | |
|--------|---------------------|-------------|
| LGA_29 | DVGW_DW- 6512DN0 | WRAS_250402 |
|--------|---------------------|-------------|

Termostato empotrado con regulación de caudal de tres vías - Platino cepillado SERIES SPECIFIC

36 427 970 Versión del producto de 13/3/2017 a 21/3/2019

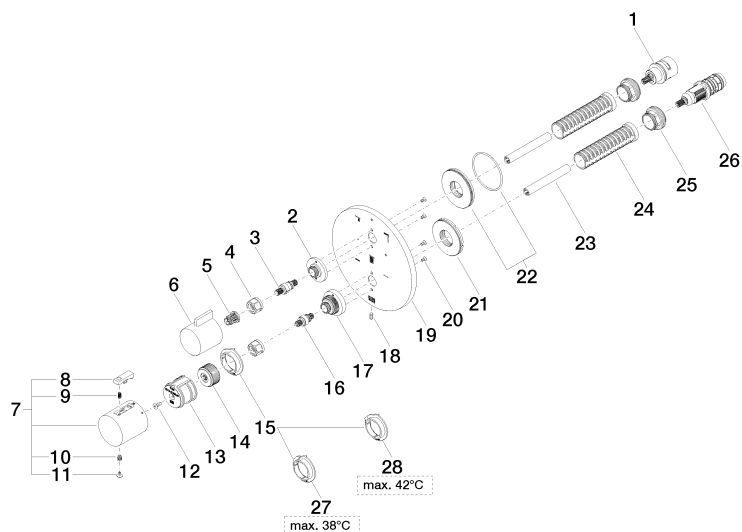

Termostato empotrado con regulación de caudal de tres vías - Platino cepillado SERIES SPECIFIC

36 427 970 Versión del producto de 13/3/2017 a 21/3/2019

Lista de piezas de recambios

| Nº | Número de artículo | Denominación | Cantidad de montaje | Plazo de entrega |
|----|--------------------|---------------------|---------------------|------------------|
| 7 | 90 17 33 004 00-06 | manilla | 1,00 | 10 |
| 18 | 09 31 11 134 90 | varilla | 1,00 | 2 |
| 25 | 09 24 04 257 90 | tuerca | 2,00 | 2 |
| 21 | 09 30 01 296 90 | disco | 1,00 | 2 |
| 2 | 09 12 12 053-06 | alojamiento | 1,00 | 10 |
| 20 | 09 30 30 157 90 | tornillo | 4,00 | 2 |
| 15 | 09 28 10 187 90 | regulador | 1,00 | 2 |
| 19 | 09 11 02 269-06 | placa | 1,00 | 10 |
| 27 | 09 28 10 188 90 | regulador | 1,00 | 2 |
| 6 | 09 20 67 006-06 | manilla | 1,00 | 10 |
| 9 | 90 16 02 027 00 90 | resorte | 1,00 | 2 |
| 17 | 09 12 12 051-06 | alojamiento | 1,00 | 10 |
| 26 | 90 15 02 013 00 90 | cartucho | 1,00 | 2 |
| 5 | 90 12 12 002 00 90 | manguito de engaste | 1,00 | 2 |
| 14 | 09 12 12 054 90 | alojamiento | 1,00 | 2 |
| 22 | 90 30 01 190 00 90 | disco | 1,00 | 2 |
| 1 | 90 90 03 170 00 90 | inversor | 1,00 | 2 |
| 28 | 09 28 10 189 90 | regulador | 1,00 | 2 |
| 24 | 90 18 40 077 01 90 | husillo | 2,00 | 2 |
| 10 | 90 30 30 136 00 90 | tornillo | 1,00 | 2 |
| 23 | 90 23 01 124 00 90 | camisa | 2,00 | 2 |
| 4 | 90 23 30 023 00 90 | tuerca | 2,00 | 2 |
| 12 | 90 30 30 124 00 90 | tornillo | 1,00 | 2 |
| 13 | 90 12 12 052 00 90 | alojamiento | 1,00 | 2 |
| 11 | 90 31 20 049 00-13 | tapón | 1,00 | 30 |
| 16 | 04 29 06 024 01-00 | husillo | 1,00 | 10 |
| 3 | 04 29 06 111 01-00 | husillo | 1,00 | 10 |
| 8 | 90 21 33 011 00-13 | manilla | 1,00 | 2 |