





36 860 670



- Saliente 140 mm
- Caño rígido
- Aireador rectangular
- Diámetro del orificio caño 37 mm
- Diámetro del orificio batería monomando 57 mm
- Roseta para el caño de salida 80 x 60mm
- Roseta para la batería 80 x 80mm
- Caudal máx. 5,7 l/min
- Sin plomo
- Este producto puede ayudar a un edificio a cumplir con los requisitos de los sistemas de certificación ecológica de edificios: LEED®, BREEAM®, DGNB

| | | |
|--|-------------------|---------------|
|  | Cromo | 36 860 670-00 |
|  | Platino cepillado | 36 860 670-06 |
|  | Cromo cepillado | 36 860 670-93 |

Complementos necesarios

 **Batería monomando de pared empotrada mando a la derecha -** 35 816 970 90

- **ATENCIÓN:** No es apropiada para el montaje empotrado. Empalme por medio de válvulas de escuadra, fijación mediante atornillamiento a la pared trasera.

Complementos necesarios

 **Batería monomando de pared empotrada -** 35 860 970 90

- Profundidad de montaje máx. 95 mm
- Profundidad de montaje mín. 80 mm

36 860 670

mm [inches]



Diagrama de flujo



Códigos y Estándares

DIN 4109

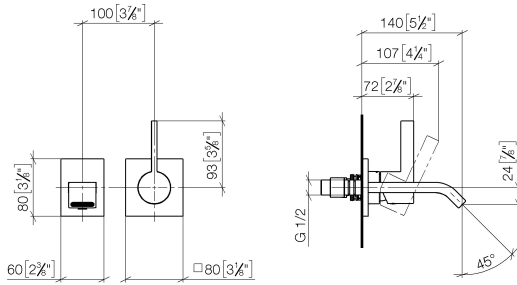
EN 817

ISO 3822

Scottish Water
Byelaws

UK Water Supply
Regulations

Ü-Zeichen



IMO Monomando mural de lavabo sin válvula - Cromo

IMO

36 860 670

Certificado

WRAS_2107

LGA_29

DVGW_DW-
6512DN0

Versión del producto de 4/1/2024

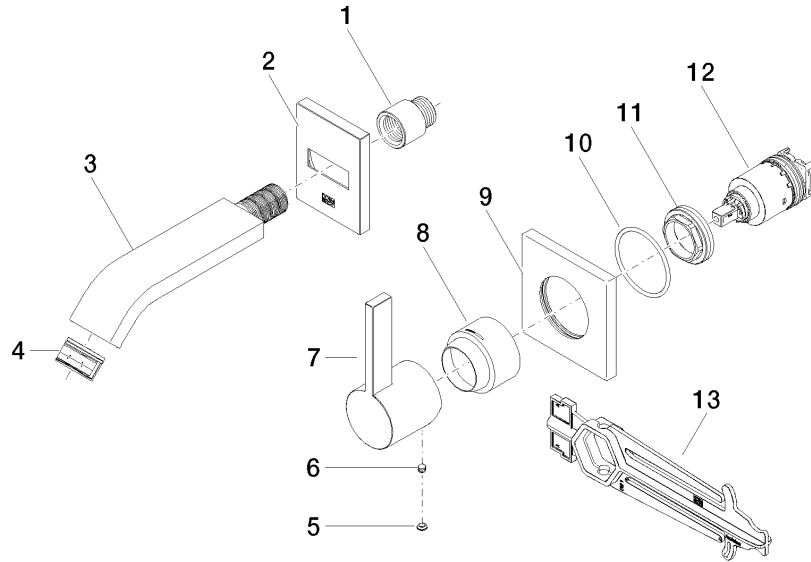



IMO Monomando mural de lavabo sin válvula - Cromo

IMO

36 860 670

Lista de piezas de recambios

Versión del producto de 4/1/2024

| N° | Número de artículo | Denominación | Cantidad de montaje | Plazo de entrega |
|----|--------------------|--------------|---------------------|------------------|
| | 09 24 03 072 10 90 | boquilla | 13 | 2 |