

**CL.1 Monomando mural de lavabo sin válvula - Platino cepillado**

CL.1

36 860 705 Versión del producto de 1/7/2023



- Saliente 198 mm
- Caño rígido
- Salida rectangular con 40 chorros individuales
- Diámetro del orificio caño 37 mm
- Diámetro del orificio batería monomando 57 mm
- Roseta 80 x 80 mm
- Caudal máx. 4,5 l/min
- Sin plomo
- Este producto puede ayudar a un edificio a cumplir con los requisitos de los sistemas de certificación ecológica de edificios: LEED®, BREEAM®, DGNB

	Platino cepillado	36 860 705-06
	Cromo	36 860 705-00
	Dark Chrome	36 860 705-19
	Champagne cepillado (Oro 22k)	36 860 705-46
	Champagne (Oro 22k)	36 860 705-47
	Dark Platinum cepillado	36 860 705-99

**Complementos necesarios**



- Bateria monomando de pared empotrada -** 35 860 970 90
- Profundidad de montaje máx. 95 mm
  - Profundidad de montaje mín. 80 mm
  - Posicionamiento del mezclador arriba, a la izquierda o a la derecha del caño de salida.

**Complementos necesarios**



- Bateria monomando de pared empotrada mando a la derecha -** 35 816 970 90
- **ATENCIÓN:** No es apropiada para el montaje empotrado. Empalme por medio de válvulas de escuadra, fijación mediante atornillamiento a la pared trasera.

mm [inches]

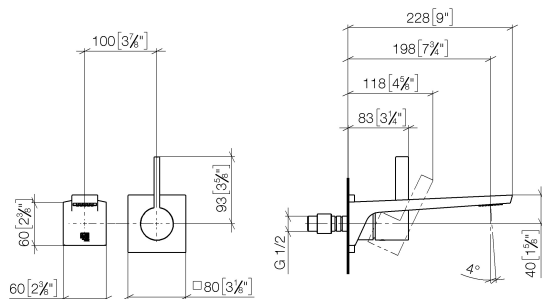

### Diagrama de flujo



### Códigos y Estándares

ASME A112.18.1      cUPC      DIN 4109      EN 817

EPA WaterSense      ISO 3822      NSF372      NSF61

Ü-Zeichen

WaterSense





CL.1 Monomando mural de lavabo sin válvula - Platino cepillado

CL.1

36 860 705    Versión del producto de 1/7/2023

Certificados y sostenibilidad

IAPMO_N-4976	DVGW_DW-6512DN0	IAPMO_6397	LGA_29	IAPMO_4976 (
IAPMO_8834				

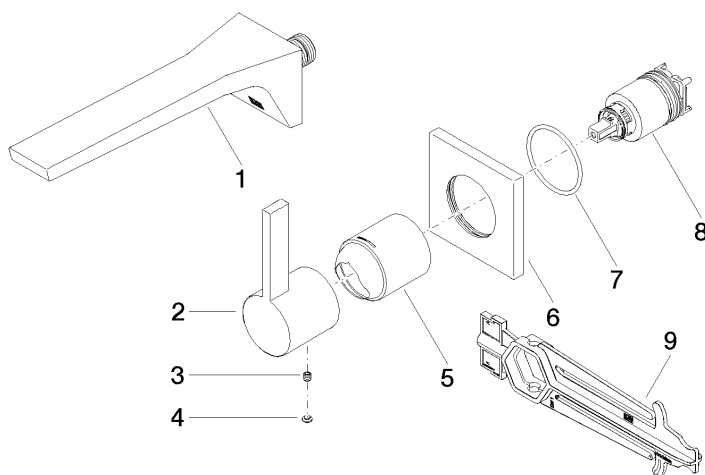

## Lista de piezas de recambios

Nº	Número de artículo	Denominación	Cantidad de montaje	Plazo de entrega
6	09 27 78 039-06	roseta	1,00	10
1	13 800 705-06	CL.1 Caño mural de lavabo sin válvula - Platino cepillado	1,00	50
2	09 20 70 050-06	manilla	1,00	10
5	09 11 02 288-06	funda	1,00	10
8	90 15 05 064 01 90	cartucho	1,00	2
4	90 31 20 087 00-06	tapón	1,00	10
7	90 14 10 049 00 90	sello	1,00	2
3	90 31 11 030 00 90	varilla	1,00	2
9	90 30 09 064 00 90	llave	1,00	2