

Válvula lateral cierre a la derecha frío - Platino cepillado

SERIES SPECIFIC

20 000 740 Versión del producto de 1/4/2023



- Diámetro del orificio 32 mm
- Maneta Ø 60mm
- Sin roseta
- Con distintivo fría

| | | |
|---|----------------------------------|---------------|
|  | Platino cepillado | 20 000 740-06 |
|  | Cromo | 20 000 740-00 |
|  | Platino | 20 000 740-08 |
|  | Dark Chrome | 20 000 740-19 |
|  | Latón cepillado (Oro 23k) | 20 000 740-28 |
|  | Negro mate | 20 000 740-33 |
|  | Champagne cepillado (Oro 22k) | 20 000 740-46 |
|  | Champagne (Oro 22k) | 20 000 740-47 |
|  | Dark Platinum cepillado | 20 000 740-99 |

20 000 740 Versión del producto de 1/4/2023

mm [inches]



Diagrama de flujo



Códigos y Estándares

| | | | |
|---------------------------|--------------------------------|-----------|----------|
| ASME A112.18.1 | cUPC | DIN 4109 | ISO 3822 |
| Scottish Water Byelaws | UK Water Supply Regulations | Ü-Zeichen | |

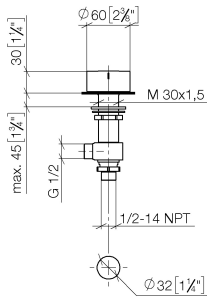
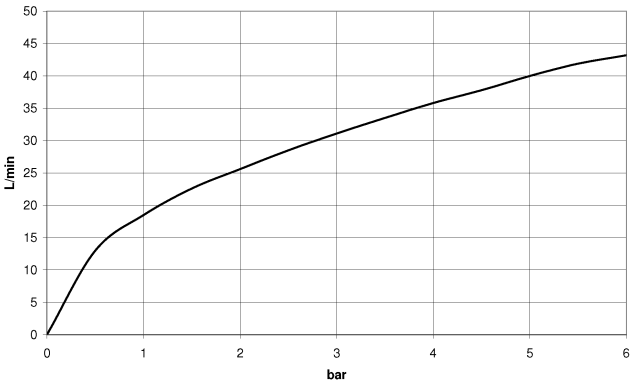

Válvula lateral cierre a la derecha frío - Platino cepillado

SERIES SPECIFIC

20 000 740 Versión del producto de 1/4/2023

Certificados y sostenibilidad

IAPMO_4976 WRAS_2103 LGA_28

20 000 740 Versión del producto de 1/4/2023

Piezas para otros
acabados pueden
encontrarse aquí:
Cromo

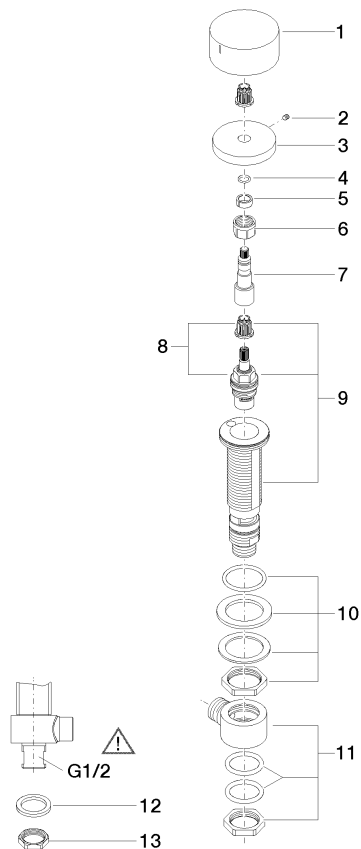

Lista de piezas de recambios

| Nº | Número de artículo | Denominación | Cantidad de montaje | Plazo de entrega |
|----|--------------------|-------------------|---------------------|------------------|
| 10 | 04 23 10 032 78 90 | juego de fijación | 1,00 | 2 |
| 9 | 04 17 11 058 33 90 | pieza lateral | 1,00 | 2 |
| 13 | 09 23 10 012 90 | tuerca | 1,00 | 2 |
| 8 | 90 90 03 133 00 90 | parte superior | 1,00 | 2 |
| 1 | 09 20 74 005-06 | manilla (cold) | 1,00 | 60 |
| 7 | 09 29 06 107-00 | husillo | 1,00 | 10 |
| 12 | 09 30 11 059 90 | disco | 1,00 | 2 |
| 11 | 04 17 11 023 10 90 | distribuidor | 1,00 | 2 |
| 3 | 09 27 74 003-06 | roseta | 1,00 | 10 |
| 5 | 90 14 15 020 03 90 | anillo | 1,00 | 2 |
| 6 | 90 23 30 023 00 90 | tuerca | 1,00 | 2 |
| 4 | 90 14 10 060 00 90 | sello | 1,00 | 2 |
| 2 | 90 31 11 007 00 90 | varilla | 1,00 | 2 |