

20 000 986

- Diámetro del orificio válvula lateral 32 mm
- Roseta 60 x 60 mm
- Con distintivo fría





Diagrama de flujo



Certificado

IAPMO_4976 (5).

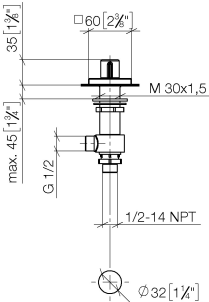
ETA_18519.

IAPMO_6397.

20 000 986

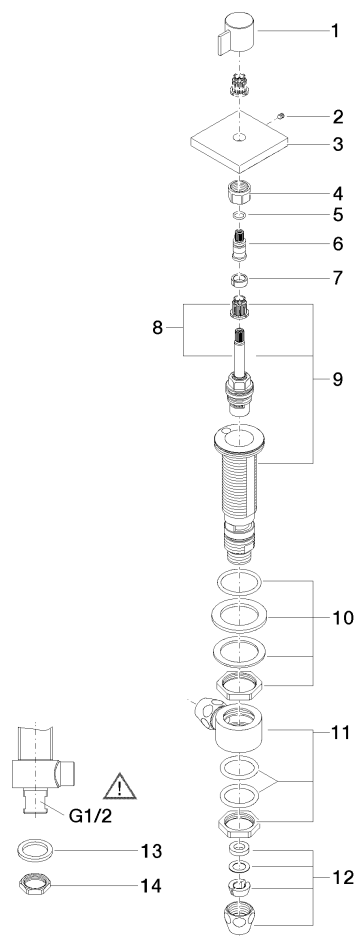

Lista de piezas de recambios

| Nº | Número de artículo | Denominación | Cantidad de montaje | Plazo de entrega |
|---------------------------------------------------------------------|--------------------|-------------------|---------------------|------------------|
| 1 | 09 20 98 002-06 | manilla | 1 | 10 |
| 2 | 90 31 11 007 00 90 | varilla | 1 | 2 |
| 3 | 09 27 98 001-06 | roseta | 1 | 10 |
| 4 | 90 23 30 023 00 90 | tuerca | 1 | 2 |
| 5 | 90 14 10 060 00 90 | sello | 1 | 2 |
| 6 | 09 29 06 020-06 | husillo | 1 | - |
| Ya no se puede pedir el repuesto, solicite el artículo de repuesto. | | | | |
| 7 | 90 14 15 020 03 90 | anillo | 1 | 2 |
| 8 | 90 90 03 137 00 90 | parte superior | 1 | 2 |
| 9 | 04 17 11 045 37 90 | pieza lateral | 1 | 2 |
| 10 | 04 23 10 032 78 90 | juego de fijación | 1 | 2 |
| 11 | 04 17 11 023 10 90 | distribuidor | 1 | 2 |
| 12 | 90 23 30 040 00-06 | atornilladura | 2 | 10 |
| 13 | 09 30 11 059 90 | disco | 1 | 2 |
| 14 | 09 23 10 012 90 | tuerca | 1 | 2 |